Vergoedingenlijst voor Declaraties 2023

Haarwerk Specialist Brancheorganisatie Nederland

Alle rechten voorbehouden. Niets uit deze uitgave mag worden verveelvoudigd,
opgeslagen in een geautomatiseerd gegevensbestand, of openbaar gemaakt, in enige vorm
of op enige wijze, hetzij elektronisch, mechanisch door fotokopiëren, opnamen, of enige andere manier, zonder voorafgaande schriftelijke toestemming van ©® HSBN

Declaratie handleiding LH-Entry

Elektronische declaratie:
Om elektronisch te kunnen declareren moet de zorgleverancier, een Externe Integratie (EI) software- programma/ app, die voldoet aan de laatste Vektis versie, op haar computer hebben.
In de haarwerkbranche zijn er de volgende mogelijkheden: 'Elamatic' van Vlot Solutions, 'Zorgadmin' van Prosoftware en 'LH-Entry' van Promeetec.
'Elamatic' en 'Zorgadmin' zijn declaratie programma's met veel aanvullende administratieve mogelijkheden en waar kosten aan zijn verbonden. Het LH-Entry programma is veel bescheidener in opzet en gratis. Op www.promeetec.nl kan het LH-Entry programma geheel gratis worden gedownload.
Een Externe Integratie is in de basis niets anders dan een gestandaardiseerde declaratie bestand. De gegevens van de klant/verzekerde wordt hier ingevuld en opgeslagen. Aan deze gegevens worden dan de declaratie(s)gekoppeld. Zo'n declaratie heet per hulpmiddel (haarwerk) een 'prestatie (record)'.

Stap 1: Vastleggen van cliëntgegevens

Ga naar Blok 1 "**Beheer**". Klik op "**Cliënten**". Het scherm "**Cliënten**" verschijnt.

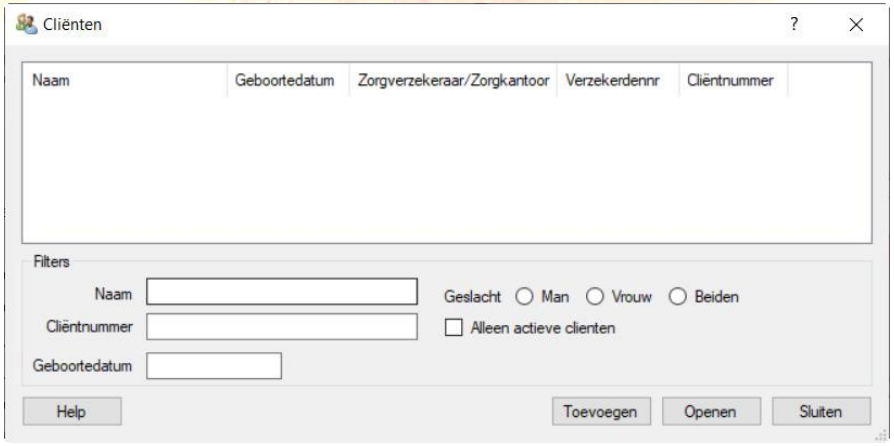

Klik rechtsonder op de knop "**Toevoegen**" om cliënten toe te voegen. Het scherm "**Cliëntgegevens**" verschijnt.

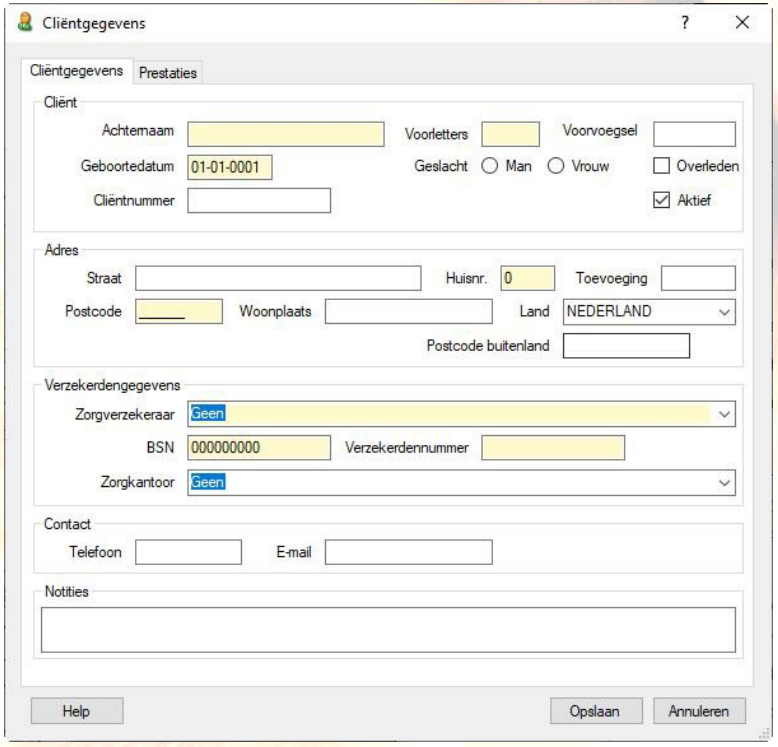

In dit scherm kunt u alle gegevens van de cliënt invoeren en aanpassen.

- Het deel "**Cliënt**": Hier is het verplicht om alles in te vullen, behalve bij het veld "**Cliëntnummer**".
  Cliëntnummer is het nummer dat u zelf uw cliënt heeft gegeven binnen uw administratie.
  Het veld "**Actief**" staat standaard aangevinkt.
  (U kunt een cliënt op non-actief zetten door het vinkje uit te vinken. Cliënten die slechts sporadisch gebruik van uw diensten maken kunnen het cliëntenoverzicht onnodig lang maken. Door deze op 'non-actief' te zetten kunt u het overzicht kort houden door het filter 'Alleen actieve cliënten' aan te vinken in het cliëntenoverzicht.)
- Het deel "**Adres**":
  Hier is het verplicht om de velden "**Postcode**" en "**Huisnr**." in te vullen.
  (*Indien de cliënt in het buitenland woont, dan selecteert u dit land uit de lijst die standaard op NEDERLAND staat. Vervolgens vult u het veld Postcode buitenland.)*
- Het deel "**Verzekeringsgegevens**":
  Selecteer in het veld "**Zorgverzekeraar**" van uw cliënt en controleer of de UZOVI code de juiste is.

Vul bij het veld “**BSN**” het Burgers Service Nummer in van de cliënt
Vul bij het veld “**Verzekerdennummer**” het verzekerdennummer (polisnummer) van de cliënt

- Het deel “**Contact**”:
  Het invullen van de velden “**Telefoon**”, “**E-mail**” en “**Notities**” zijn voor uw eigen informatie en gaan niet mee in de declaratie.

Als alle gegevens correct zijn ingevoerd, klikt u op de knop "**Opslaan**" om de gegevens te bewaren.
(Zodra de gegevens zijn opgeslagen verschijnt er een knop “Verwijderen” in het scherm Cliënt. Wanneer u een cliënt met al de gegevens wilt verwijderen, klikt u de betreffende cliënt aan en in een blauwe balk komt te staan. Vervolgens drukt u op de knop “Verwijderen”. Eenmaal verwijderde cliënten kunnen niet meer hersteld worden.)

Stap 2: Vastleggen van prestatie gegevens

Ga naar Blok 1 “**Beheer**”. Klik op “**Cliënten**”. Het scherm “**Cliënten**” verschijnt.
Klik de cliënt aan, waar u prestatie voor wilt aanmaken. Zodra de cliënt in een blauwe balk komt te staan klikt u rechtsonder de knop “**Openen**” aan. Natuurlijk kun u ook de betreffende cliënt dubbelklikken. Het scherm “**Cliëntgegevens**” verschijnt. Selecteer het 2e tabblad “**Prestaties**” en klik rechtsonder op de knop “**Toevoegen**” om een prestatie toe te voegen. Mocht u voor deze cliënt al eerder prestaties aangemaakt hebben dan staat hier een overzicht van alle prestaties.

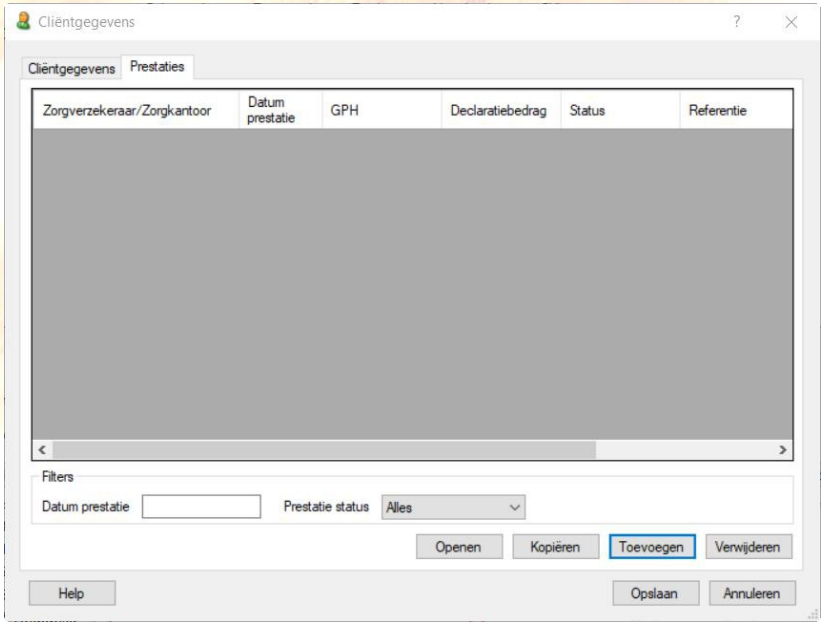

- Met de knop "**Openen**" kunt u een reeds aangemaakte prestatie openen.
- Met de knop "**Kopiëren**" kunt u een eerder aangemaakte prestatie kopiëren. Bij kopiëren van de prestatie worden ook de cliëntgegevens van de oorspronkelijke prestatie meegenomen. Als dat afwijkt van de huidige cliëntgegevens dan verschijnt de knop "**Sync cliëntgegevens**".
- Met de knop "**Toevoegen**" kunt u een nieuwe prestatie voor deze cliënt aanmaken.
- Met de knop "**Verwijderen**" kunt u een prestatie verwijderen.
  (*Het is niet verstandig om gedeclareerde prestaties te verwijderen. Verwijder alleen prestaties die nog niet zijn gedeclareerd, volledig zijn afgewezen of ouder dan 5 jaar zijn.*)

Klik op de knop "**Toevoegen**". Het scherm "**Prestatie**" verschijnt:

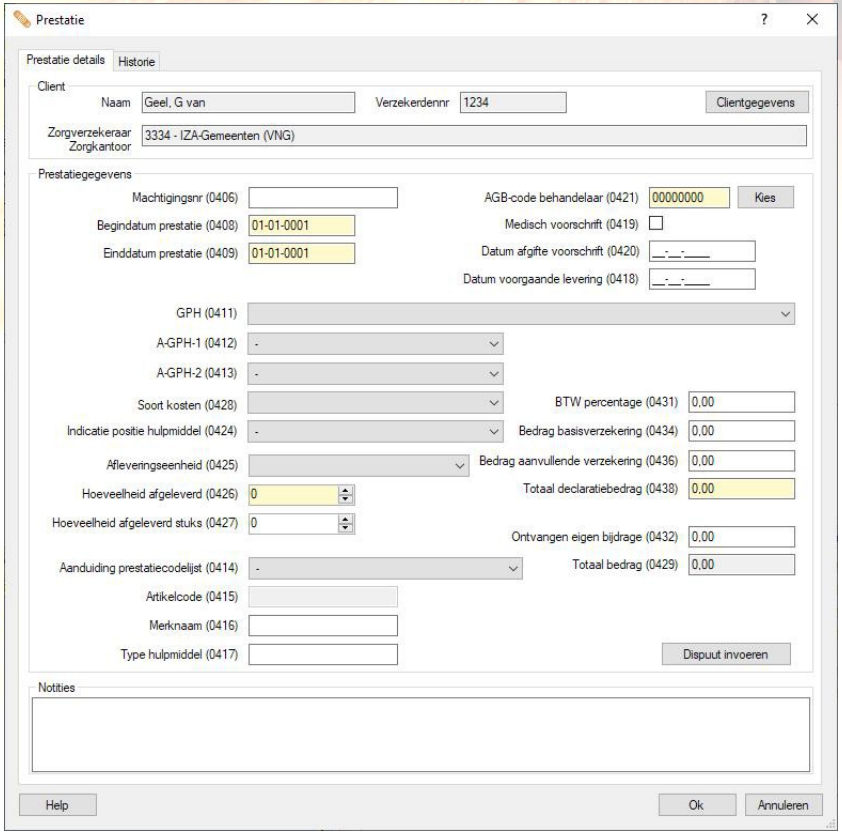

Het deel "**Cliënt**" bevat de belangrijkste cliëntgegevens. Via de knop "**Cliëntgegevens**" kunt u zien welke gegevens op deze prestatie van toepassing zijn. U kunt in het prestatiescherm de cliëntgegevens niet aanpassen. Als de cliëntgegevens in de prestatie onjuist zijn, sluit u de prestatie af en past de gegevens aan zoals beschreven bij "stap 1 Vastleggen cliëntgegevens". Vervolgens opent u de prestatie weer. De aangepaste cliëntgegevens zijn dan nog niet in de prestatie doorgevoerd. Klik hiervoor op de knop "**Sync cliëntgegevens**".

Het deel "**Prestatiegegevens**" bevat de volgende velden:

- **Machtigingsnr.**:
  - Dit vult u in als een machtigingsnummer door u is ontvangen van de zorgverzekeraar in geval van reserve -of wisselregeling haarwerk of een versnelde levering van haarwerk en soms wanneer er geen zorgovereenkomst met de zorgverzekeraar is afgesloten..
- **Begindatum prestatie**:
  - Vul hier de datum in, wanneer de aflevering van het haarwerk daadwerkelijk heeft plaats gevonden.

  (Het is nog niet duidelijk bij de zorgverzekeraars of hier de ontwerpdatum bij maathaarwerk moet worden genoteerd.)
- **Einddatum prestatie**:
  - Vul hier dezelfde datum in als bij het veld "**Begindatum prestatie**"

  (Mocht het zo zijn dat bij "Begindatum prestatie wel de ontwerpdatum van een maathaarwerk moet worden genoteerd dan is er wel een verschil in de "Begindatum prestatie" en "Einddatum prestatie". Vooralsnog niet van toepassing.)
- **Medisch voorschrift**:
  - Altijd aanvinken
- **Datum afgifte voorschrift**:
  - Vul hier de datum in, welke op het medisch voorschrift (verwijsbriefje) vermeld staat.
- **Datum voorgaande levering**:
  - Vul hier de datum in waarop het voorgaande haarwerk is geleverd.
- **GPH**:
  - Selecteer hier het nummer **"06300300000000"** .
- **A-GPH-1**:
  - Selecteer hier het nummer "**011001**" , wanneer het de eerste voorziening of eerste levering van een haarwerk is.
  - Selecteer hier het nummer "**011002**" , wanneer het een vervolgvoorziening of vervolglevering van een haarwerk is.
  - Selecteer hier het nummer "**011003**" , wanneer het haarwerk een reserve- of wissel voorziening is.
- **A-GPH-2**:
  - Selecteer hier het nummer **"010001"** bij maathaarwerk
  - Selecteer hier het nummer **"010002"** bij confectie haarwerk

  (Er staan ook de nummers "010003" en "010004" bij. Dit LH-entry programma is voor heel veel hulpmiddelen van toepassing, maar het is niet duidelijk of en hoe deze kwaliteitsaanduiding in relatie tot haarwerken staat. Het zou van toepassing kunnen zijn op semi-maathaarwerk. Vooralsnog niet gebruiken.)
- **Soort kosten**:
  - Selecteer hier het nummer "**21**" bij Aanschaf hulpmiddel in eigendom
  - Selecteer hier het nummer "**23**" in bij Reparatie hulpmiddel in eigendom

- **Indicatie positie hulpmiddel**:
  - Selecteer hier "**links**", "**rechts**" of "**beide**".
- **Afleveringseenheid**:
  - Selecteer hier "**ST-stuk**"
- **Hoeveelheid afgeleverd**:
  - Vul hier het getal "**1**" in.
- **Hoeveelheid aangeleverd in stuks**:
  - Vul hier het getal "**1**" in.
- **Btw % declaratiebedrag**:
  - Vul hier het getal van "**00,00**" in.
- **Bedrag basisverzekering**:
  - Vul hier het bedrag in welk als de basisvergoeding geldt. Dit bedrag wordt jaarlijks vastgesteld en kenbaar gemaakt, middels de Zorgovereenkomsten van de Zorgverzekeraar. Voor alle Zorgverzekeraars is dit bedrag gelijk. Voor het jaar 2023 is het Basisverzekeringsbedrag vastgesteld op maximaal " **€ 454,50**".
- **Bedrag aanvullende verzekering**:
  - Vul hier het bedrag dat overeenkomt met een bepaald aanvullend verzekeringspakket behorende bij de betreffende Zorgverzekeraar en die door de klant is afgesloten.
    Wanneer het bedrag van de Basisverzekering al of niet in combinatie met de Aanvullende verzekering lager of hoger is dan de aanschafprijs van het hulpmiddel, vul dan het volgende in:
    - Aanschafprijs lager dan de basisverzekering;
      Bij Basisverzekering de aanschafprijs invullen en bij de aanvullende verzekering "**00,00**"
    - Aanschafprijs hoger dan de basisverzekering
      Bij Basisverzekering het jaarlijks vastgestelde bedrag invullen en bij de aanvullende verzekering het verschil tussen de aanschafprijs en de basisverzekering
- **Totaal declaratiebedrag**:
  - Het programma vult hier automatisch het bedrag in wat de som is van het ingevulde bedrag bij de Basisverzekering en het ingevulde bedrag bij de Aanvullende verzekering.
    Dit bedrag wordt bij de zorgverzekeraar gedeclareerd.
- **Ontvangen eigen bijdrage**:
  - Vul hier het bedrag in wat het verschil is tussen de aanschafprijs van het haarwerk en de Basisverzekering met de Aanvullende Verzekering
- **Totaal bedrag**:
- Het programma vult hier automatisch het bedrag in wat de som is van het ingevulde bedrag bij Basisverzekering, het ingevulde bedrag bij de Aanvullende Verzekering en het ingevulde bedrag bij de Eigen Bijdrage.
-

Stap 3: Declarabel stellen van prestaties:

Ga naar Blok 2 “**Declaraties**”. Klik op “**Exporteer prestaties**”. Het scherm “**Exporteren prestaties**” verschijnt met daarin de tekst “**Stap 1: Kies de prestaties om te exporteren**”

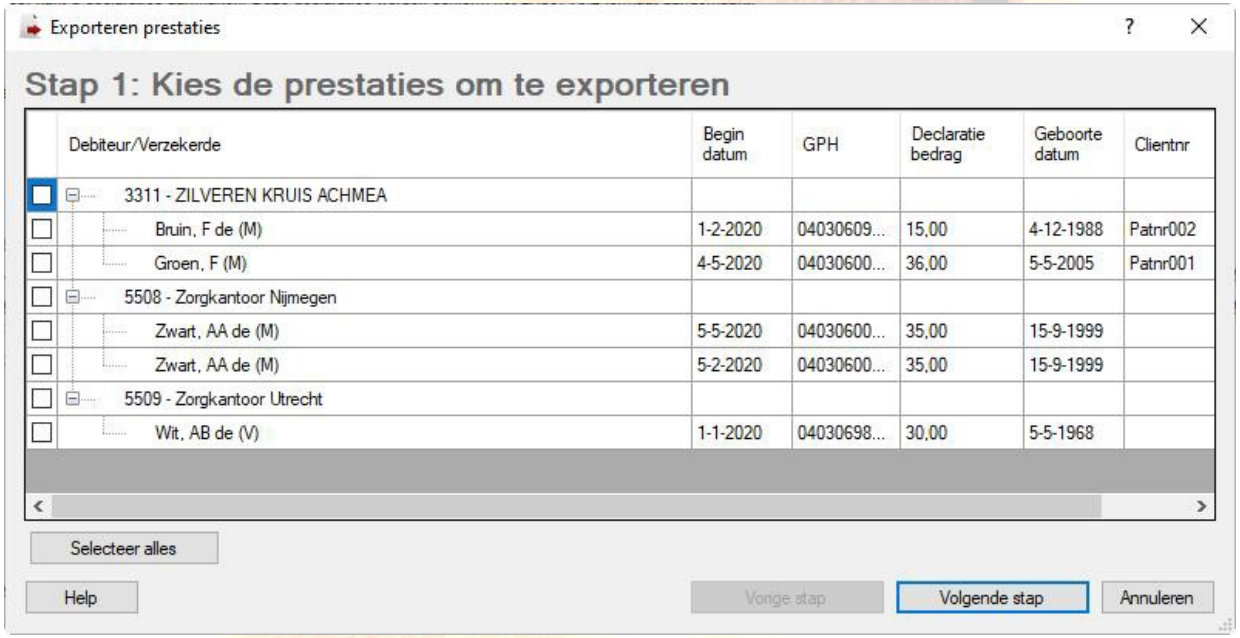

Debiteur/Verzekerde	Begin datum	GPH	Declaratie bedrag	Geboorte datum	Clientnr
3311 - ZILVEREN KRUIS ACHMEA					
Bruin, F de (M)	1-2-2020	04030609...	15,00	4-12-1988	Patnr002
Groen, F (M)	4-5-2020	04030600...	36,00	5-5-2005	Patnr001
5508 - Zorgkantoor Nijmegen					
Zwart, AA de (M)	5-5-2020	04030600...	35,00	15-9-1999	
Zwart, AA de (M)	5-2-2020	04030600...	35,00	15-9-1999	
5509 - Zorgkantoor Utrecht					
Wit, AB de (V)	1-1-2020	04030698...	30,00	5-5-1968	

Hier ziet u een overzicht van alle prestaties per zorgverzekeraar die geëxporteerd kunnen worden. U kunt door middel van de knop "**Selecteer alles**", alle prestaties selecteren. U kunt ook alleen de prestaties aanklikken die u wilt gaan declareren.
Klik vervolgens op de knop "**Volgende stap**".

Het scherm “**Exporteren prestaties**” verschijnt met daarin de tekst “**Stap 2: Controleer de declaraties**”

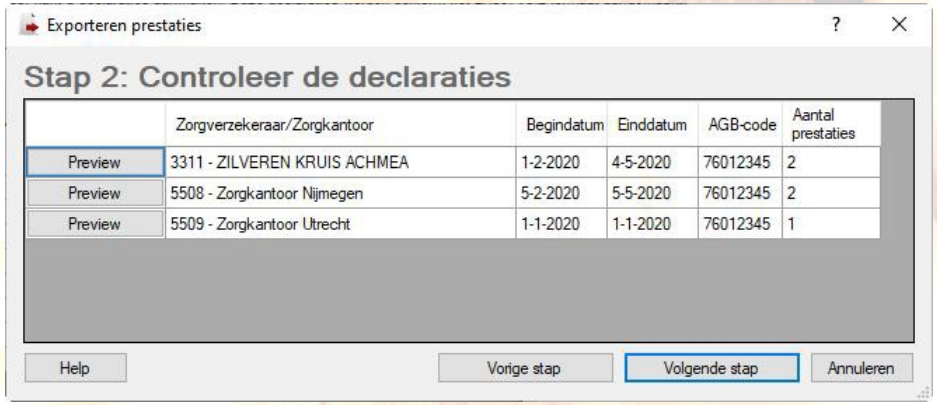

Hier krijgt u een overzicht te zien van alle aan te maken declaraties. Met de knop "**Preview**" kunt u de aangemaakte declaratie bekijken. Klik vervolgens op de knop "**Volgende stap**".

Het scherm "**Bevestig definitief aanmaken declaratiebestanden**" verschijnt.

Klik op de knop "**Ja**".

Het scherm "**Exporteren prestaties**" verschijnt met daarin de tekst "**Stap 3: Declaratiebestanden zijn aangemaakt**".

Het LH-entry programma heeft nu automatisch een unieke factuurnummer aan het declaratiebestand gegeven.
Klik op de knop "**Bewaar**" om het zojuist gemaakte bestand op te slaan. Een venster opent zich waarin u kan aangeven in welke map het bestand moet worden opgeslagen.

Met de knop "**Open**" kunt u de declaratiebestanden bekijken.
Ga naar Blok 2 "**Declaraties**". Klik op "Toon geëxporteerde declaratiebestanden". Het scherm "**Reeds geëxporteerde declaratiebestanden**" verschijnt.

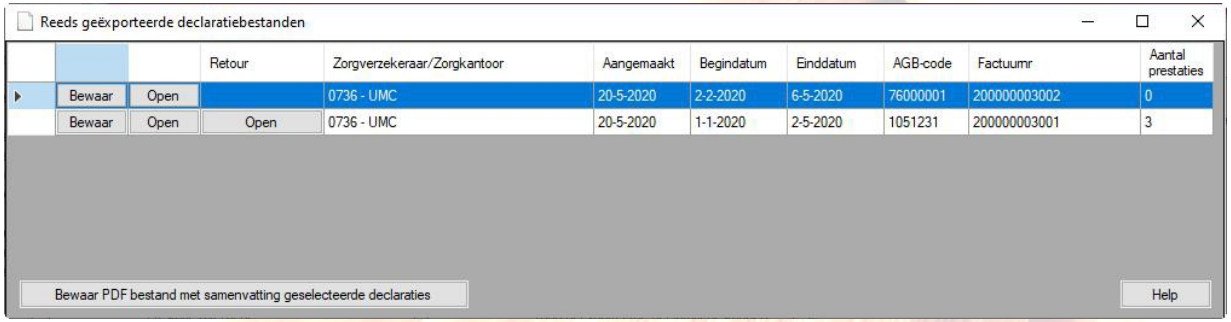

		Retour	Zorgverzekeraar/Zorgkantoor	Aangemaakt	Begindatum	Einddatum	AGB-code	Factuurnr	Aantal prestaties
Bewaar	Open		0736 - UMC	20-5-2020	2-2-2020	6-5-2020	76000001	200000003002	0
Bewaar	Open	Open	0736 - UMC	20-5-2020	1-1-2020	2-5-2020	1051231	200000003001	3

Stap 4: Declareren

De declaratiebestanden moet u handmatig bij VECOZO (www.vecozo.nl) indienen. Bij het indienen van de declaratie op de website van VECOZO wordt gebruik gemaakt van een “browse functie” met de knop “**Bladeren**”. Die vraagt waar het declaratie bestand zit op uw computer van het bedrijf voor het uploaden. Het declaratiebestand zit in de map waar u het heeft aangeven dat het daar in opgeslagen moet worden.

Stap 5: Retourinformatie / Dispuut

Na het verzenden van declaratiebestanden via VECOZO en er is retourinformatie beschikbaar gesteld door de zorgverzekeraar dan kan deze worden gedownload door op het bestand onder de Bestandsnaam te klikken. Sla dit gedownloade retourbestand op in een (tijdelijke) map.
Ga naar Blok 3 “**Dispuut**”. Klik op “**Inlezen EI retour bericht**”. Het scherm “**LH openen**” verschijnt. Selecteer hier de gedownloade retourbestand, die door u is opgeslagen in een (tijdelijke) map en klik op de knop “**Openen**”. U krijgt nu een overzichtsscherm te zien van het retourbestand. Klik op "**Importeren**". U krijgt nu een overzicht te zien van de gegevens van het ingelezen bestand.

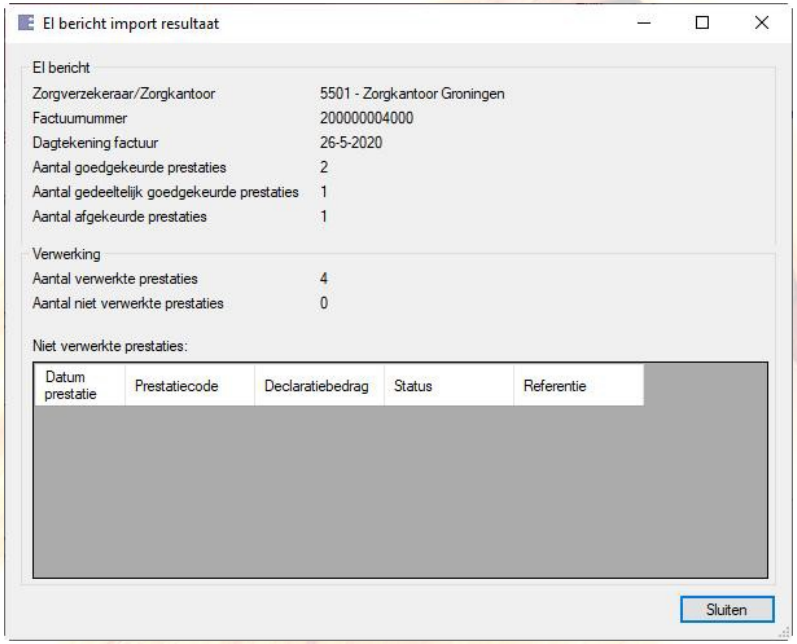

Klik op "**Sluiten**". Het scherm "**Prestatie overzicht**" verschijnt.

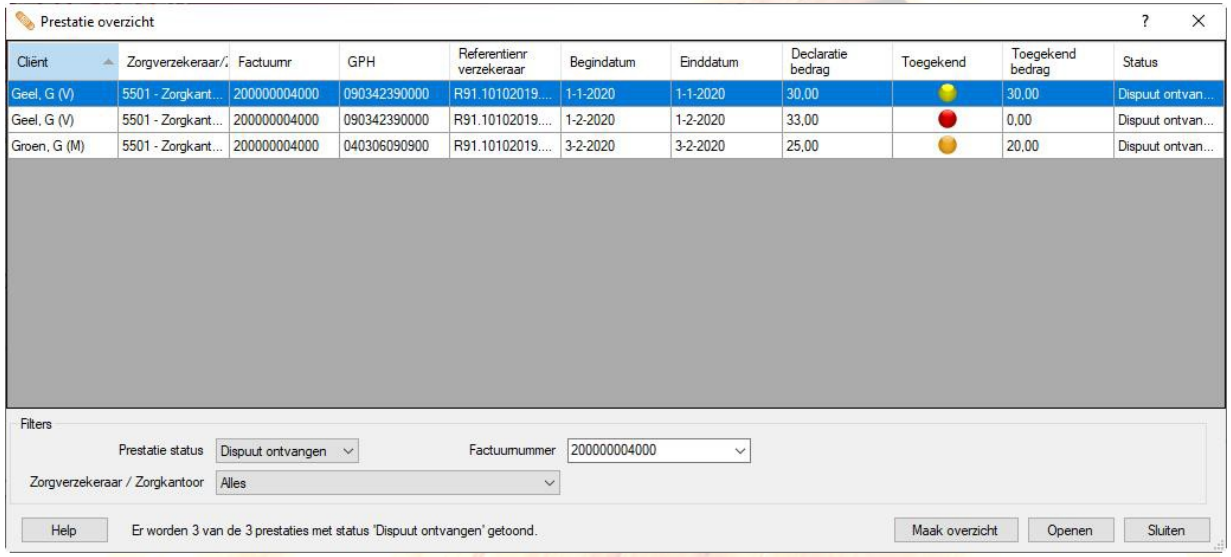

Ga naar het deel "**Filters**" en selecteer/filter bij "**Prestatie status**" op "**Dispuut ontvangen**".
U krijgt dan alle prestaties te zien waarvan u de retourinformatie oftewel een dispuut heeft ingelezen, behalve de prestaties die zonder melding volledig zijn toegekend (goedgekeurd). Deze krijgen automatisch de status "Dispuut afgehandeld", omdat ze volledig goedgekeurd zijn.
In de kolom "**Toegekend**" wordt met gekleurde bolletjes aangegeven wat de status van de prestatie is.
Grijs = Er is nog geen retourinformatie verwerkt.
Rood = Prestatie is volledig afgewezen.
Oranje = Prestatie is gedeeltelijk vergoed.
Geel = Prestatie is geheel vergoed, maar er zijn opmerkingen van de zorgverzekeraar.
Ga naar het deel "**Filters**" en selecteer/filter bij "**Prestatie status**" op "**Dispuut afgehandeld**".
U krijgt dan alle prestaties te zien die zonder melding volledig zijn toegekend.
Groen = Prestatie is geheel vergoed. De status van deze prestaties is nu "dispuut afgehandeld".

Dubbelklik op een regel (prestatie) en het scherm "**Prestatie**" verschijnt. U komt dan in het 1e tabblad "**prestatie details**" van de verzekerde. Hierin ziet u de door u

gedeclareerde gegevens. In het 2e tabblad ziet u welk bedrag door de zorgverzekeraar is toegekend.

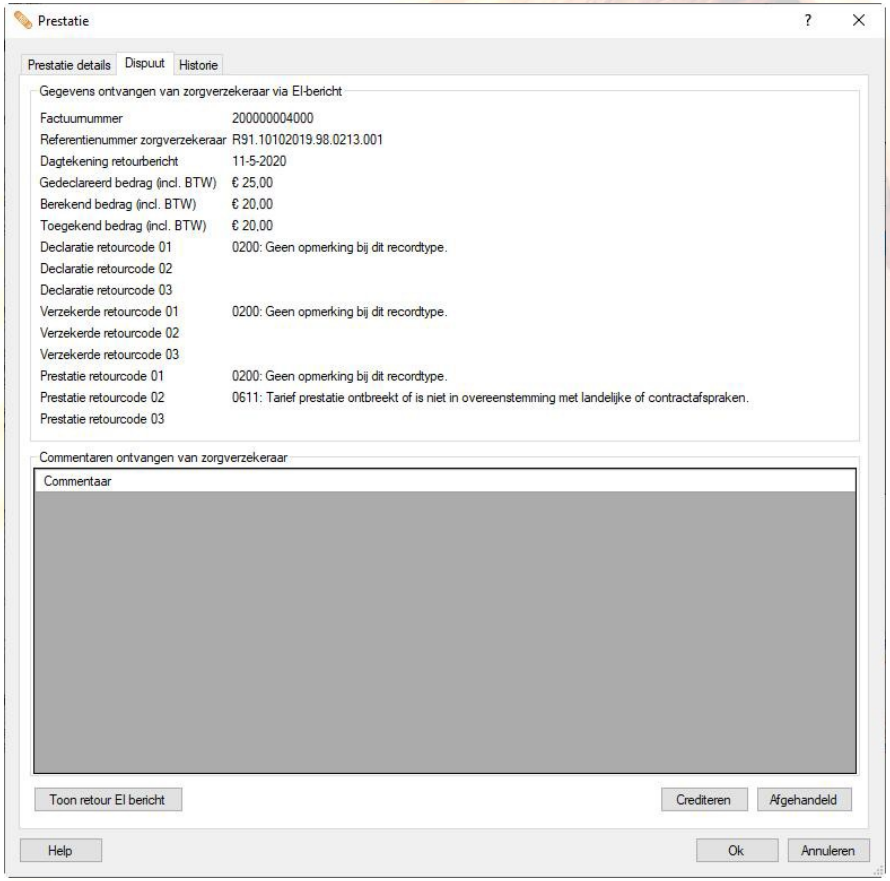

Indien u het eens bent met het toegekende bedrag of met de afwijzing dan klikt u op de knop "**Afgehandeld**". De prestatie is dan afgehandeld.

Wanneer u het er niet mee eens bent, klikt u op de knop “**Crediteren**”.

Indien de prestatie gedeeltelijk of volledig is toegekend en dit is niet terecht, dan kunt u crediteren. Dit komt bijvoorbeeld voor als u een te laag tarief heeft gedeclareerd of voor de verkeerde cliënt heeft gedeclareerd. Klik dan op "**Crediteren**". U komt dan in het scherm "**Prestatie details**" van de cliënt. Alle velden zijn reeds voor u gevuld. Het declaratiebedrag is het door de zorgverzekeraar toegekende bedrag. U hoeft dan alleen nog op "**Ok**" te klikken. Via het "Hoofdscherm / Declaraties / Exporteer prestaties" wordt dan een creditfactuur aangemaakt.
Indien u een dispuut op een declaratie heeft afgehandeld, of dit is automatisch gebeurd bij volledige toekenning, dan is de optie "**Heropenen**" met een knop in het tabblad opgenomen.
U kunt dan het toegekende bedrag aanpassen, crediteren of opnieuw de prestatie afhandelen.
Elke prestatie heeft naast het tabblad "**Prestatie details**" een tabblad "**Historie**". Na het exporteren wordt hier de gegevens van de prestatie zoals het referentienummer ingevuld. Indien een prestatie gecrediteerd wordt, worden ook de gegevens van het referentienummer van de credit hier ingevuld.
Na het verwerken van de retourinformatie wordt hier het toegekende bedrag ingevuld.

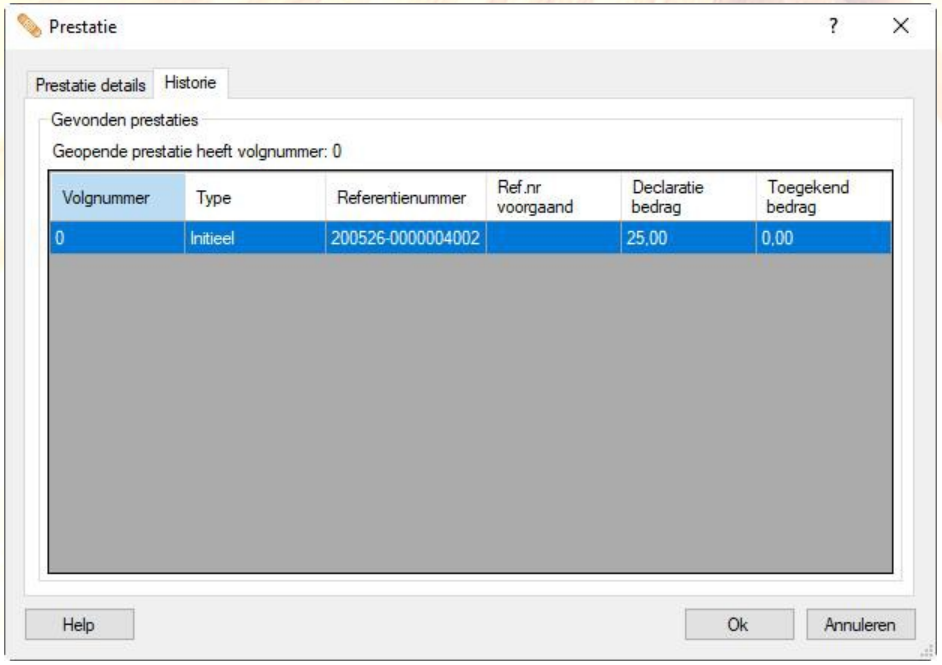

Overzicht van Zorgverzekeraars in Nederland 2023

Het verplicht eigen risico voor 2023 is € 385,-.

A.S.R	Basis € 454,50	Aanvullend pakket	Aanvullend Bedrag	Totale Vergoeding	UZOVI
a.s.r.	Basis Indienen	Start	€ 0,-	€ 454,50	9018
	Niet	Extra	€ 0,-	€ 454,50	Verzekeraar ASR
	Aanvullend	Vitality	€ 0,-	€ 454,50	
		Uitgebreid	Tot 18 jaar 100% en vanaf 18 jaar € 250,-	€ 704,50	
Telefoon: 033-4642061					
Afdeling: Declaratie Hulpmiddelen					
Postbus 2072, 3500 HB, Utrecht					
Email: info@asr.nl	**Opmerkingen:**				

Er zijn 2 Basisverzekeringen: 'Ruime Keuze (natura)' en 'Vrije Keuze (restitutie)'. Niet gecontracteerde zorgverleners ontvangen respectievelijk 85% en 100%. Klant moet bij niet gecontacteerde zorgverleners altijd vooraf bij de zorgverzekeraar toestemming vragen, motivatie van de verwijzer en een offerte opsturen. Haarwerken worden niet vergoed wanneer de 'Niet gecontracteerde zorgverleners' geen SEMH HWK erkenning en/of een ANKO sectie haarwerken erkenning hebben. Alopecia Androgenetica is bij mannen geen reden om in aanmerking te komen voor een vergoeding. Geen vergoeding voor accessoires, zoals mutsjes e.d. (alternatieve hoofdbedekking), behalve bij Uitgebreid dan max. € 100,-.

AEVITAE (Volmacht Bedrijf)	Basis € 454,50	Aanvullend pakket	Aanvullend Bedrag	Totale Vergoeding	UZOVI
aevitae	Basis +	Basic	€ 0,-	€ 454,50	3360
	Aanvullend	Plus	€ 50,-	€ 504,50	Volmacht EUCARE
Telefoon: 088-3535792	Indienen	Extra	€ 70,-	€ 523,50	
Afdeling: Zorgservices		Populair	€ 125,-	€ 579,50	
Postbus 2705, 6401 DE, Heerlen		Ruim	€ 250,-	€ 704,50	
Email: zorgverlenersloket@aevitae.com					
	Opmerkingen:				

Er zijn 4 Basisverzekeringen: 'Natura Select', 'Natura (natura)', 'Bewust Verzekerd (combi van natura en restitutie)' en 'Restitutie (restitutie)'. Niet gecontracteerde zorgverleners ontvangen respectievelijk 70%, 80%, 80% en 100% . Klant moet bij niet gecontacteerde zorgverleners altijd vooraf bij de zorgverzekeraar toestemming vragen. Eens per 5 jaar mag een reservehaarwerk worden aangevraagd met een maximale vergoeding alleen vanuit de basisverzekering. Bij vervanging van een haarwerk voor een vrouw binnen 12 maanden moet de zorgverlener vooraf toestemming vragen aan de zorgverzekeraar. Bij het declareren van een haarwerk voor een man moet altijd vooraf toestemming door de zorgverlener aan de zorgverzekeraar gevraagd worden. Alopecia Androgenetica is bij mannen geen reden om in aanmerking te komen voor een vergoeding. Geen vergoeding voor accessoires, zoals mutsjes e.d.(alternatieve hoofdbedekking).
CARESQ verzorgt de Zorginkoop.

ANDERZORG	Basis € 454,50	Aanvullend pakket	Aanvullend Bedrag	Totale Vergoeding	UZOVI
anderzorg	Basis indienen	Buitenland	€ 0,-	€ 454,50	3333
Telefoon: 088-222400	Niet	Extra	€ 0,-	€ 454,50	Verzekeraar MENZIS
Afdeling: Declaratie Hulpmiddelen	Aanvullend	Flex	€ 0,-	€ 454,50	
MENZIS		Fysiotherapie	€ 0,-	€ 454,50	
Postbus 640, 7500 AP, Enschede					
Email: declaraties.hulpmiddelen@menzis.nl	**Opmerkingen:**				

Er is 1 Basisverzekering met keuze voor een oplopend eigen risico. Niet gecontracteerde zorgverleners ontvangen 65%. Klant moet bij niet gecontacteerde zorgverleners altijd vooraf bij de zorgverzekeraar toestemming vragen en offerte sturen. 'Niet gecontracteerde zorgverleners' moeten een SEMH HWK erkenning en/of een ANKO sectie haarwerken erkenning hebben. Alopecia Androgenetica is bij mannen geen reden om in aanmerking te komen voor een vergoeding. Geen vergoeding voor accessoires, zoals mutsjes e.d.(alternatieve hoofdbedekking).

AON (Volmacht Bedrijf)	Basis € 454,50	Aanvullend pakket	Aanvullend Bedrag	Totale Vergoeding	UZOVI
AON	Basis +	Basis	€ 0,-	€ 454,50	8971
Telefoon: 040-2611888	Aanvullend	Vitaal 1	€ 0,-	€ 454,50	Volmacht ACHMEA
Afdeling: Declaratie Hulpmiddelen	Indienen	Vitaal 2	€ 100,-	€ 554,50	One Underwriting BV
AON Nederland		Vitaal 3	€ 200,-	€ 654,50	
Postbus 518, 3000 AM, Rotterdam		Vitaal 4 (Premium)	€ 300,-	€ 754,50	
Email: info@aon.nl	**Opmerkingen:**	One Underwriting BV is een 100% gevolmachtigde dochter van AON			

AZVZ	Basis € 454,50	Aanvullend pakket	Aanvullend Bedrag	Totale Vergoeding	UZOVI
	Basis + Aanvullend Indienen	Comfort	€ 0,-	€ 454,50	7085
		Comfort extra	€ 150,-	€ 604,50	Label Zorg en Zekerheid
Telefoon: 020-5866666 Afdeling: Declaratie Hulpmiddelen Postbus 9138, 1006 AC, Amsterdam Email: info@scheepvaartnet.nl	**Opmerkingen:**				

Er is 1 Basisverzekering: 'Basis polis(natura)'. Niet gecontracteerde zorgverleners ontvangen 75% . Klant moet bij niet gecontacteerde zorgverleners altijd vooraf bij de zorgverzekeraar toestemming vragen, motivatie van de verwijzer en een offerte opsturen. Haarwerken worden niet vergoed wanneer de 'Niet gecontracteerde zorgverleners' geen SEMH HWK erkenning en/of een ANKO sectie haarwerken erkenning hebben. Androgenetica is bij mannen geen reden om in aanmerking te komen voor een vergoeding. Naast haarwerken wordt ook de Toupim haarband op dezelfde manier vergoed mits gemaakt van het eigen haar van de klant, alleen is daar altijd toestemming (machtiging) voor nodig. Geen vergoeding voor een reserve haarwerk. Verder geen vergoeding voor accessoires, zoals mutsjes e.d. (alternatieve hoofdbedekking).

CARE4LIFE	Basis € 454,50	Aanvullend pakket	Aanvullend Bedrag	Totale Vergoeding	UZOVI
	Basis indienen Niet Aanvullend	Care 1	€ 0,-	€ 454,50	3360
		Care 2	€ 0,-	€ 454,50	Label AEVITAE
		Care 3	€ 200,-	€ 654,50	
Telefoon: 0488 - 78 25 07 Afdeling: Declaratie Hulpmiddelen Postbus 2, 4051 EA, Ochten Email: info@care4life.nl		Care 4	€ 250,-	€ 704,50	
	Opmerkingen:				

Er zijn 4 Basisverzekeringen: 'Bewust verzekerd Natura (natura)', 'Natura (natura)', 'Bewust Verzekerd Restitutie (restitutie)' en 'Restitutie (restitutie)'. Niet gecontracteerde zorgverleners ontvangen respectievelijk 75%, 80%, 100% en 100% . Klant moet bij niet gecontacteerde zorgverleners altijd vooraf bij de zorgverzekeraar toestemming vragen. Eens per 5 jaar mag een reservehaarwerk worden aangevraagd met een maximale vergoeding alleen vanuit de basisverzekering. Bij vervanging van een haarwerk voor een vrouw binnen 12 maanden moet de zorgverlener vooraf toestemming vragen aan de zorgverzekeraar. Bij het declareren van een haarwerk voor een man moet altijd vooraf toestemming door de zorgverlener aan de zorgverzekeraar gevraagd worden. Alopecia Androgenetica is bij mannen geen reden om in aanmerking te komen voor een vergoeding. Vergoeding voor accessoires, zoals mutsjes, Toupim haarband e.d.(alternatieve hoofdbedekking). CARESQ verzorgt de Zorginkoop.

CARESCO (Volmacht Bedrijf)	Basis € 454,50	Aanvullend pakket	Aanvullend Bedrag	Totale Vergoeding	UZOVI
caresco Telefoon: 033-2020500 Afdeling: Declaratie Hulpmiddelen Postbus 1815, 3800 BV, Amersfoort Email: info@caresco.nl	Basis + Aanvullend Indienen			Afhankelijk	3335
					VGZ 8965
	Opmerkingen:				

.

CZ	Basis € 454,50	Aanvullend pakket	Aanvullend Bedrag	Totale Vergoeding	UZOVI
Telefoon: 013-5938480 Afdeling: Declaratie Hulpmiddelen Postbus 90152, 5000 LD, Tilburg Email: rz.hulpmiddelen@cz.nl	Basis + Aanvullend Indienen	Start	€ 0,-	€ 454,50	9664
		Jongeren	€ 0,-	€ 454,50	Verzekeraar CZ-groep
		Gezinnen	€ 0,-	€ 454,50	
		Basis	€ 75,-	€ 529,50	
		Plus	€ 75,-	€ 529,50	
		Top	€ 75,-	€ 529,50	
		50 Plus	€ 75,-	€ 529,50	
	Opmerkingen:				

Het totaalbedrag van het haarwerk moet in één keer gedeclareerd worden. Dus niets bij 'Ontvangen eigen bijdrage (0432)' invullen. Er zijn 4 Basisverzekeringen: 'Direct Basis (natura)', 'Zorg Bewustpolis (natura)', 'Zorg-op-Maatpolis (natura)' en 'Zorg Keuzepolis (restitutie)'. Niet gecontracteerde zorgverleners ontvangen respectievelijk 65%, 70%, 75% en 100%. Klant moet bij niet gecontacteerde zorgverleners altijd vooraf bij de zorgverzekeraar toestemming vragen, motivatie van de verwijzer en een offerte opsturen. Haarwerken worden niet vergoed wanneer de 'niet gecontracteerde zorgverleners' geen SEMH HWK erkenning en/of een ANKO sectie haarwerken erkenning hebben. Alopecia Androgenetica is bij mannen geen reden om in aanmerking te komen voor een vergoeding. Er is geen vergoeding voor een reserve haarwerk (was/wissel). Geen vergoeding voor accessoires, zoals mutsjes e.d. (alternatieve hoofdbedekking).

CZDIRECT	Basis € 454,50	Aanvullend pakket	Aanvullend Bedrag	Totale Vergoeding	UZOVI
	Basis indienen	Aanvullend 1	€ 0,-	€ 454,50	9664
	Niet	Aanvullend 2	€ 0,-	€ 454,50	Label CZ
Telefoon: 013-5938480	Aanvullend	Aanvullend 3	€ 0,-	€ 454,50	
Afdeling: Declaratie Hulpmiddelen		Aanvullend 4	€ 0,-	€ 454,50	
www.czdirect.nl		Aanvullend 5	€ 0,-	€ 454,50	
Email: rz.hulpmiddelen@cz.nl	Opmerkingen:				

Online zorgverzekeraar van CZ. Het totaalbedrag van het haarwerk moet in één keer gedeclareerd worden. Dus niets bij 'Ontvangen eigen bijdrage (0432)' invullen. Er is 1 Basisverzekering: 'Direct Basis (natura)''. Niet gecontracteerde zorgverleners ontvangen respectievelijk. Klant moet bij niet gecontacteerde zorgverleners altijd vooraf bij de zorgverzekeraar toestemming vragen, motivatie van de verwijzer en een offerte opsturen. Haarwerken worden niet vergoed wanneer de 'Niet gecontracteerde zorgverleners' geen SEMH HWK erkenning en/of een ANKO sectie haarwerken erkenning hebben. Alopecia Androgenetica is bij mannen geen reden om in aanmerking te komen voor een vergoeding. Er is geen vergoeding voor een reserve haarwerk (was/wissel). Geen vergoeding voor accessoires, zoals mutsjes e.d. (alternatieve hoofdbedekking).

DE FRIESLAND	Basis € 454,50	Aanvullend pakket	Aanvullend Bedrag	Totale Vergoeding	UZOVI
	Basis indienen	Budget	€ 0,-	€ 454,50	3358
	Niet	Instap	€ 0,-	€ 454,50	Verzekeraar ACHMEA
Telefoon: 071-7510099	Aanvullend	Standaard	€ 0,-	€ 454,50	
Afdeling: Declaratie Hulpmiddelen		Extra	€ 0,-	€ 454,50	
Postbus 270 , 8901 BB, Leeuwarden		Doorstap	€ 0,-	€ 454,50	
Email: info@.defriesland.nl		Opstap	€ 0,-	€ 454,50	
		Optimaal	€ 0,-	€ 454,50	
	Opmerkingen:				

Er zijn 2 Basisverzekeringen: 'Zelf Bewust (natura)' en 'Alle verzorgd' (natura)'. Niet gecontracteerde zorgverleners ontvangen respectievelijk 75% en 80%. Klant moet bij niet gecontacteerde zorgverleners altijd vooraf bij de zorgverzekeraar toestemming vragen, motivatie van de verwijzer en een offerte opsturen. Haarwerken worden niet vergoed wanneer de 'Niet gecontracteerde zorgverleners' geen SEMH HWK erkenning en/of een ANKO sectie haarwerken erkenning hebben. Alopecia Androgenetica is bij mannen geen reden om in aanmerking te komen voor een vergoeding.
De Friesland is een regionale zorgverzekeraar voor de noordelijke provincies van Nederland.

DITZO	Basis € 454,50	Aanvullend pakket	Aanvullend Bedrag	Totale Vergoeding	UZOVI
Ditzo een merk van a.s.r.	Basis indienen	Beter	€ 0,-	€ 454,50	3336
	Niet	Bewust	€ 0,-	€ 454,50	Label ASR
	Aanvullend	Goed	€ 0,-	€ 454,50	
Telefoon: 033-4642186		Vitality	€ 0,-	€ 454,50	
Afdeling: Declaratie Hulpmiddelen					
Postbus 85396, 3508 AJ, Utrecht					
Email: zorgadvies@amersfoortse.nl	**Opmerkingen:**				

Er zijn 2 Basisverzekeringen: 'Goede Keuze' (natura)' en 'Vrije Keuze' (restitutie)'. Niet gecontracteerde zorgverleners ontvangen respectievelijk 75% en 100%. Klant moet bij niet gecontacteerde zorgverleners altijd vooraf bij de zorgverzekeraar toestemming vragen, motivatie van de verwijzer en een offerte opsturen. Haarwerken worden niet vergoed wanneer de 'Niet gecontracteerde zorgverleners' geen SEMH HWK erkenning en/of een ANKO sectie haarwerken erkenning hebben. Alopecia Androgenetica is bij mannen geen reden om in aanmerking te komen voor een vergoeding. Geen vergoeding voor accessoires, zoals mutsjes e.d. (alternatieve hoofdbedekking).

DSW	Basis € 454,50	Aanvullend pakket	Aanvullend Bedrag	Totale Vergoeding	UZOVI
DSW zorgverzekeraar	Basis +	Compact	€ 0,-	€ 454,50	7029
	Aanvullend	Standaard	€ 0,-	€ 454,50	Verzekeraar DSW
	Indienen	Student (MBO)	€ 0,-	€ 454,50	Hoofdconcern
Telefoon: 010-2466466		Student (HBO/VWO)	€ 0,-	€ 454,50	
Afdeling: Declaratie Hulpmiddelen		Top	€ 135,-	€ 589,50	
Postbus 173, 3100 AD, Schiedam					
Email: info@.dsw.nl	**Opmerkingen:**				

Er is 1 Basisverzekering: 'Basis DSW'' (combi)',. Niet gecontracteerde zorgverleners ontvangen gemiddeld 75%. Klant moet bij niet gecontacteerde zorgverleners altijd vooraf bij de zorgverzekeraar toestemming vragen, motivatie van de verwijzer en een offerte opsturen. Alopecia Androgenetica is bij mannen geen reden om in aanmerking te komen voor een vergoeding. Geen vergoeding voor een reserve haarwerk. Geen vergoeding voor accessoires, zoals mutsjes e.d. (alternatieve hoofdbedekking).
DSW is een regionale zorgverzekeraar voor Zuid Holland en dan met name Delfland, Schieland en Westland..

FBTO	Basis € 454,50	Aanvullend pakket	Aanvullend Bedrag	Totale Vergoeding	UZOVI
FBTO Telefoon: 058-2345678 Afdeling: Declaratie Hulpmiddelen Postbus 318, 8901 BC, Leeuwarden Email: zorgverleners@fbto.nl	Basis + Aanvullend Indienen	Module Gezichtszorg & Orthodontie	€ 250,-	€ 704,50	3351 Verzekeraar ACHMEA
	Opmerkingen:	**Budget verzekering**			

Er zijn 2 Basisverzekeringen: 'Basis (natura)' en 'Vrije keuze zorgverlener' (restitutie)'. Niet gecontracteerde zorgverleners ontvangen respectievelijk 75% en 75%. Klant moet bij niet gecontacteerde zorgverleners altijd vooraf bij de zorgverzekeraar toestemming vragen, motivatie van de verwijzer en een offerte opsturen. Haarwerken worden niet vergoed wanneer de 'Niet gecontracteerde zorgverleners' geen SEMH HWK erkenning en/of een ANKO sectie haarwerken erkenning hebben. Alopecia Androgenetica is bij mannen geen reden om in aanmerking te komen voor een vergoeding.

HEMA	Basis € 454,50	Aanvullend pakket	Aanvullend Bedrag	Totale Vergoeding	UZOVI
HEMA Telefoon: 088-2224321/0900-4114114 Afdeling: Zorgadvies Postbus 70, 7500 AS, Enschede Email info@zorgverzekerdbijhema.nl	Basis + Aanvullend Indienen	Aanvullend 1	€ 0,-	€ 454,50	3332
		Aanvullend 2	€ 300,-	€ 754,50	Label MENZIS
		Aanvullend 3	€ 300,-	€ 754,50	
	Opmerkingen:				

Er is 1 Basisverzekeringen: 'Basis (natura)'. Niet gecontracteerde zorgverleners ontvangen respectievelijk 75%.
Klant moet bij niet gecontacteerde zorgverleners altijd vooraf bij de zorgverzekeraar toestemming vragen. 'Niet gecontracteerde zorgverleners' geen SEMH HWK erkenning en/of een ANKO sectie haarwerken erkenning hebben. Alopecia Androgenetica is bij mannen geen reden om in aanmerking te komen voor een vergoeding. Er is alleen vanuit de basisverzekering een vergoeding voor een reserve haarwerk (was/wissel) hiervoor komt men maximaal eens per 3 jaar in aanmerking. Voor de levering van een reservehaarwerk is vooraf toestemming van HEMA noodzakelijk. Behalve een of tegemoetkoming kosten mutssja bij Zorg voor de zorg Extra 2 en 3, verder geen vergoeding voor accessoires, zoals mutsjes e.d. (alternatieve hoofdbedekking).

HOLLAND ZORG	Basis € 454,50	Aanvullend pakket	Aanvullend Bedrag	Totale Vergoeding	UZOVI
HollandZorg Onbegrensd in zekerheid Telefoon: 0570-687446 Afdeling: Declaratie Hulpmiddelen Postbus 166, 7400 AD, Deventer Email: declaratie@eno.nl	Basis indienen Niet Aanvullend	Start	€ 0,-	€ 454,50	3347
		No Risk	€ 0,-	€ 454,50	Onderdeel ENO
		Special	€ 0,-	€ 454,50	
		Extra	€ 100,-	€ 554,50	
		Plus	€ 200,-	€ 654,50	
		Top	€ 300,-	€ 754,50	
	Opmerkingen:				

Er is 1 Basisverzekering: 'Basis (natura)''. Niet gecontracteerde zorgverleners ontvangen respectievelijk 90% . Klant moet bij niet gecontacteerde zorgverleners altijd vooraf bij de zorgverzekeraar toestemming vragen, motivatie van de verwijzer en een offerte opsturen. Haarwerken worden niet vergoed wanneer de 'Niet gecontracteerde zorgverleners' geen SEMH HWK erkenning en/of een ANKO sectie haarwerken erkenning hebben. Androgenetica is bij mannengeen reden om in aanmerking te komen voor een vergoeding. Geen vergoeding voor accessoires, zoals mutsjes e.d. (alternatieve hoofdbedekking).

INTERPOLIS ZORGACTIEF	Basis € 454,50	Aanvullend pakket	Aanvullend Bedrag	Totale Vergoeding	UZOVI
Interpolis Telefoon: 013-4622025 Afdeling: Declaratie Hulpmiddelen Postbus 90106, 5000 LA, Tilburg Email: declaratieservice@achmea.nl	Basis + Aanvullend Indienen	Meer Zeker	€ 0,-	€ 454,50	3313
		Zonder Meer	€ 0,-	€ 454,50	Verzekeraar ACHMEA
		Zorg Compact Plus	€ 0,-	€ 454,50	
		Zonder Zorgen	€ 100,- Alternatieve hoofdbedekking: € 100,-	€ 554,50	
	Opmerkingen:				

Er zijn 2 Basisverzekeringen: 'ZorgCompact(natura)' en 'ZorgActief' (natura)'. Niet gecontracteerde zorgverleners ontvangen respectievelijk 75% en 75%. Klant moet bij niet gecontacteerde zorgverleners altijd vooraf bij de zorgverzekeraar toestemming vragen, motivatie van de verwijzer en een offerte opsturen. Haarwerken worden niet vergoed wanneer de 'niet gecontracteerde zorgverleners' geen SEMH HWK erkenning en/of een ANKO sectie haarwerken erkenning hebben. Alopecia Androgenetica is bij mannen geen reden om in aanmerking te komen voor een vergoeding.

IN TWENTE	Basis € 454,50	Aanvullend pakket	Aanvullend Bedrag	Totale Vergoeding	UZOVI
	Basis +	Compact	€ 0,-	€ 454,50	3344
	Aanvullend	Standaard	€ 0,-	€ 454,50	Label DSW
	Indienen	Student (MBO)	€ 0,-	€ 454,50	
		Student (HBO/VWO)	€ 0,-	€ 454,50	
		Top	€ 135,-	€ 589,50	
Telefoon: 053-5748348 Afdeling: Declaratie Hulpmiddelen Postbus 1070,7500 BB, Enschede Email: info@intwente.nl	**Opmerkingen:**				

Er is 1 Basisverzekering: 'Basis In Twente'' (combi)',. Niet gecontracteerde zorgverleners ontvangen gemiddeld 75%. Klant moet bij niet gecontacteerde zorgverleners altijd vooraf bij de zorgverzekeraar toestemming vragen, motivatie van de verwijzer en een offerte opsturen. Alopecia Androgenetica is bij mannen geen reden om in aanmerking te komen voor een vergoeding. Geen vergoeding voor een reserve haarwerk. Geen vergoeding voor accessoires, zoals mutsjes e.d. (alternatieve hoofdbedekking).

IZA	Basis € 454,50	Aanvullend pakket	Aanvullend Bedrag	Totale Vergoeding	UZOVI
	Basis indienen	Extra Zorg Instap	€ 0,-	€ 454,50	3334
	Niet	Extra Zorg 1	€ 250,- Of tegemoetkoming kosten mutssja	€ 704,50	Verzekeraar VGZ
	Aanvullend	Extra Zorg 2	€ 250,- Of tegemoetkoming kosten mutssja	€ 704,50	
		Extra Zorg 3	€ 500,- Of tegemoetkoming kosten mutssja	€ 954,50	
		Extra classic comfort	€ 500,- Of tegemoetkoming kosten mutssja	€ 954,50	
Telefoon: 040-2975849 Afdeling: Declaratie Hulpmiddelen Postbus 25030, 5600 RS, Eindhoven Email: info@iza.nl	**Opmerkingen:**	Budget verzekeringen			

Er zijn 3 Basisverzekeringen: 'Basis Keuze(natura)', 'Ruime Keuze (natura)' en 'Eigen Keuze (restitutie)'. Niet gecontracteerde zorgverleners ontvangen respectievelijk 70%, 80% en 100% . Klant moet bij niet gecontacteerde zorgverleners altijd vooraf bij de zorgverzekeraar toestemming vragen. Eens per 5 jaar mag een reservehaarwerk worden aangevraagd met een maximale vergoeding alleen vanuit de basisverzekering. Bij vervanging van een haarwerk voor een vrouw binnen 12 maanden moet de zorgverlener vooraf toestemming vragen aan de zorgverzekeraar. Bij het declareren van een haarwerk voor een man moet altijd vooraf toestemming door de zorgverlener aan de zorgverzekeraar gevraagd worden. Alopecia Androgenetica is bij mannen geen reden om in aanmerking te komen voor een vergoeding. Geen vergoeding voor accessoires, zoals mutsjes e.d. (alternatieve hoofdbedekking)

IZZ	Basis € 454,50	Aanvullend pakket	Aanvullend Bedrag	Totale Vergoeding	UZOVI
	Basis indienen	Instap Pakket	€ 0,-	€ 454,50	7095
	Niet	Bijzonder Bewust	€ 0,-	€ 454,50	Label VGZ
	Aanvullend	Zorg voor de zorg	€ 0,-	€ 454,50	Collectief
Telefoon:0900-0274		Zorg voor de zorg Extra 1	€ 0,-	€ 454,50	
Afdeling: Declaratie Hulpmiddelen		Zorg voor de zorg Extra 2	€ 250,- Of tegemoetkoming kosten mutssja	€ 704,50	
Postbus 25030, 5600 RS, Eindhoven		Zorg voor de zorg Extra 3	€ 250,- Of tegemoetkoming kosten mutssja	€ 704,50	
Email: info@izz.nl	**Opmerkingen:**				

Er zijn 4 Basisverzekeringen: 'Bewuzt Basis (natura)', 'Basis (natura)', 'Natura (natura)' en 'Restitutie (restitutie)'. Niet gecontracteerde zorgverleners ontvangen respectievelijk 65%, 70%, 80% en 100%. Klant moet bij niet gecontacteerde zorgverleners altijd vooraf bij de zorgverzekeraar toestemming vragen. Eens per 5 jaar mag een reservehaarwerk worden aangevraagd met een maximale vergoeding alleen vanuit de basisverzekering. Bij vervanging van een haarwerk voor een vrouw binnen 12 maanden moet de zorgverlener vooraf toestemming vragen aan de zorgverzekeraar. Bij het declareren van een haarwerk voor een man moet altijd vooraf toestemming door de zorgverlener aan de zorgverzekeraar gevraagd worden. Alopecia Androgenetica is bij mannen geen reden om in aanmerking te komen voor een vergoeding. Behalve een of tegemoetkoming kosten mutssja bij Zorg voor de zorg Extra 2 en 3, verder geen vergoeding voor accessoires, zoals mutsjes e.d. (alternatieve hoofdbedekking).

JAAAH	Basis € 454,50	Aanvullend pakket	Aanvullend Bedrag	Totale Vergoeding	UZOVI
jaaah.	Basis +	Basis	€ 0,-	€ 454,50	3343
Telefoon: 030-6396260	Aanvullend				Label ONVZ
Afdeling: Declaratie Hulpmiddelen	Indienen				
Postbus 392, 3990 GD, Houten					
Email: info@onvz.nl	**Opmerkingen:**				

Er is 1 Basisverzekering: 'Basis'' (natura). Niet gecontracteerde zorgverleners ontvangen 75%. Klant moet bij niet gecontacteerde zorgverleners altijd vooraf bij de zorgverzekeraar toestemming vragen, motivatie van de verwijzer en een offerte opsturen. Alopecia Androgenetica is bij mannen geen reden om in aanmerking te komen voor een vergoeding. Geen vergoeding voor een reserve haarwerk. Geen vergoeding voor accessoires, zoals mutsjes e.d. (alternatieve hoofdbedekking).

JUST	Basis € 454,50	Aanvullend pakket	Aanvullend Bedrag	Totale Vergoeding	UZOVI
Just.	Basis + Aanvullend Indienen	Just Live	€ 0,-	€ 454,50	9664
Telefoon: 013-5938400 / 06-10320291					Label CZ
Afdeling: Declaratie Hulpmiddelen					
Postbus 90151, 5000 LD, Tilburg					
Email: info@just.nl	**Opmerkingen:**				

Het totaalbedrag van het haarwerk kan in één keer gedeclareerd worden. Er is 1 Basisverzekering: 'Just Basic (natura)'. Niet gecontracteerde zorgverleners ontvangen respectievelijk 60%. Klant moet bij niet gecontacteerde zorgverleners altijd vooraf bij de zorgverzekeraar toestemming vragen, motivatie van de verwijzer en een offerte opsturen. Haarwerken worden niet vergoed wanneer de 'Niet gecontracteerde zorgverleners' geen SEMH HWK erkenning en/of een ANKO sectie haarwerken erkenning hebben. Alopecia Androgenetica is bij mannen geen reden om in aanmerking te komen voor een vergoeding. Er is geen vergoeding voor een reserve haarwerk (was/wissel). Geen vergoeding voor accessoires, zoals mutsjes e.d. (alternatieve hoofdbedekking).

MENZIS	Basis € 454,50	Aanvullend pakket	Aanvullend Bedrag	Totale Vergoeding	UZOVI
menzis	Basis + Aanvullend Indienen	Aanvullend	€ 0,-	€ 454,50	3332
		Extra Aanvullend	€ 0,-	€ 454,50	Verzekeraar MENZIS
		Jongeren Verzorgd	€ 0,-	€ 454,50	Hoofdconcern
Telefoon: 088-2224000		Samen Gezond	€ 0,-	€ 454,50	
Afdeling: Team Verzekerdennota's		Extra Verzorgd 1	€ 100,- Alternatieve hoofdbedekking	€ 554,50	
Postbus 75000,7500 KC, Enschede		Extra Verzorgd 2	€ 200,- Alternatieve hoofdbedekking	€ 654,50	
Email: info@menzis.nl		Extra Verzorgd 3	€ 300,- Alternatieve hoofdbedekking	€ 754,50	
		GarantVerzorgd 1	€ 250,- Alternatieve hoofdbedekking	€ 704,50	
		GarantVerzorgd 2	€ 350,- Alternatieve hoofdbedekking	€ 804,50	
		GarantVerzorgd 3	€ 450,- Alternatieve hoofdbedekking	€ 904,50	
	Opmerkingen:				

Er zijn 3 Basisverzekeringen: 'Basis Voordelig (natura)', 'Basis (natura)' en 'Basis Vrij (restitutie)'. Niet gecontracteerde zorgverleners ontvangen respectievelijk 70%, 75% en 100%. Klant moet bij niet gecontacteerde zorgverleners altijd vooraf bij de zorgverzekeraar toestemming vragen. 'Niet gecontracteerde zorgverleners' geen SEMH HWK erkenning en/of een ANKO sectie haarwerken erkenning hebben. Alopecia Androgenetica is bij mannen geen reden om in aanmerking te komen voor een vergoeding Alopecia Androgenetica is bij mannen geen reden om in aanmerking te komen voor een vergoeding. Er is alleen vanuit de basisverzekering een vergoeding voor een reserve haarwerk (was/wissel) hiervoor komt men maximaal eens per 3 jaar in aanmerking. Voor de levering van een reservehaarwerk is vooraf toestemming van MENZIS noodzakelijk. Vergoeding voor accessoires, zoals mutsjes e.d. (alternatieve hoofdbedekking).

Nationale Nederlanden	Basis € 454,50	Aanvullend pakket	Aanvullend Bedrag		Totale Vergoeding	UZOVI
nationale nederlanden	Basis +	Start	€ 0,-		€ 454,50	9664
	Aanvullend	Jij & Gemak	€ 0,-		€ 454,50	Verzekeraar CZ-groep
Telefoon: 026-3535353	Indienen	Extra	€ 200,-	Alternatieve hoofdbedekking: € 75,-	€ 654,50	
Afdeling; Declaratie Hulpmiddelen		Jij & Jonge Kinderen	€ 250,-	Alternatieve hoofdbedekking: € 75,-	€ 704,50	
Postbus 4016, 5004 JA, Tilburg		Jij & Pubers	€ 250,-	Alternatieve hoofdbedekking: € 75,-	€ 704,50	
		Jij & Vitaal	€ 250,-	Alternatieve hoofdbedekking: € 75,-	€ 704,50	
		Compleet	€ 500,-	Alternatieve hoofdbedekking: € 75,-	€ 954,50	
Email: rz.hulpmiddelen@cz.nl	**Opmerkingen:**					

Het totaalbedrag van het haarwerk moet in één keer gedeclareerd worden. Dus niets bij 'Ontvangen eigen bijdrage (0432)' invullen. Er is 1 Basisverzekering: 'Zorg Keuzepolis (restitutie)'. Niet gecontracteerde zorgverleners ontvangen respectievelijk 100%. Klant moet bij niet gecontacteerde zorgverleners altijd vooraf bij de zorgverzekeraar toestemming vragen, motivatie van de verwijzer en een offerte opsturen. Haarwerken worden niet vergoed wanneer de 'niet gecontracteerde zorgverleners' geen SEMH HWK erkenning en/of een ANKO sectie haarwerken erkenning hebben. Alopecia Androgenetica is bij mannen geen reden om in aanmerking te komen voor een vergoeding. Er is geen vergoeding voor een reserve haarwerk (was/wissel). Geen vergoeding bij 'Start' en 'Jij & Gemak' voor accessoires, zoals mutsjes e.d. (alternatieve hoofdbedekking).
Er zijn ook nog de aanvullende pakketten met de namen 'Zorg Basis', 'Zorg Zeker', 'Zorg Zeker & Tand' en 'Zorg Zeker Plus', geen van allen vergoedt een aanvullend bedrag.

OHRA	Basis € 454,50	Aanvullend pakket	Aanvullend Bedrag		Totale Vergoeding	UZOVI
OHRA	Basis +	Aanvullend	€ 0,-		€ 454,50	9664
	Aanvullend	Sterk	€ 0,-		€ 454,50	Verzekeraar CZ-groep
	Indienen	Extra Aanvullend	€ 250,-	Alternatieve hoofbedekkingen € 75,-	€ 704,50	
Telefoon: 076-5243971		Uitgebreid	€ 500,-	Alternatieve hoofbedekkingen € 75,-	€ 954,50	
Afdeling: Declaratie Hulpmiddelen						
Postbus 40000, 6803 GA Arnhem						
Email: rz.hulpmiddelen@cz.nl	**Opmerkingen:**					

Het totaalbedrag van het haarwerk moet in één keer gedeclareerd worden. Dus niets bij 'Ontvangen eigen bijdrage (0432)' invullen. Er is 1 Basisverzekering: 'OHRA Basis (restitutie)'. Niet gecontracteerde zorgverleners ontvangen 100%. Klant moet bij niet gecontacteerde zorgverleners altijd vooraf bij de zorgverzekeraar toestemming vragen, motivatie van de verwijzer en een offerte opsturen. Haarwerken worden niet vergoed wanneer de 'niet gecontracteerde zorgverleners' geen SEMH HWK erkenning en/of een ANKO sectie haarwerken erkenning hebben. Alopecia Androgenetica is bij mannen geen reden om in aanmerking te komen voor een vergoeding. Er is geen vergoeding voor een reserve haarwerk (was/wissel). Geen vergoeding 'Aanvullend' en 'Sterk' voor accessoires, zoals mutsjes e.d. (alternatieve hoofdbedekking).
Er zijn ook nog de aanvullende pakketten met de namen 'Compact', 'Fysio Meenemen' en 'Zorgverzekerd op Reis', geen van allen vergoedt een aanvullend bedrag.

ONVZ	Basis € 454,50	Aanvullend pakket	Aanvullend Bedrag	Totale Vergoeding	UZOVI
	Basis + Aanvullend Indienen	Startfit	€ 0,-	€ 454,50	3343
		Benfit	€ 0,-	€ 454,50	Verzekeraar ONVZ
		Wereldfit	€ 0,-	€ 454,50	
		OntzorgPlus	€ 0,-	€ 454,50	
		Optifit	€ 250,-	€ 704,50	
		Topfit	€ 500,-	€ 954,50	
Telefoon: 030-6396260 Afdeling: Declaratie Hulpmiddelen Postbus 392, 3990 GD, Houten Email: info@onvz.nl	**Opmerkingen:**				

Er is 1 Basisverzekering: 'Basis'' (combi),. Niet gecontracteerde zorgverleners ontvangen 100%. Klant moet bij niet gecontacteerde zorgverleners altijd vooraf bij de zorgverzekeraar toestemming vragen, motivatie van de verwijzer en een offerte opsturen. Alopecia Androgenetica is bij mannen geen reden om in aanmerking te komen voor een vergoeding. Geen vergoeding voor een reserve haarwerk. Geen vergoeding voor accessoires, zoals mutsjes e.d. (alternatieve hoofdbedekking).

OOM VERZEKERINGEN X	Basis € 454,50	Aanvullend pakket	Aanvullend Bedrag	Totale Vergoeding	UZOVI
	Basis + Aanvullend Indienen	Light	€ 0,-	€ 454,50	0203
		Standaard	€ 0,-	€ 454,50	Verzekeraar OOM
		Uitgebreid	€ 0,-	€ 454,50	
		Schenger Visitor	€ 0,-	€ 454,50	
		Studying Netherland	€ 0,-	€ 454,50	
		Voorlopig verblijf	€ 0,-	€ 454,50	
		Regular	€ 0,-	€ 454,50	
		Comfort	€ 400,-	€ 854,50	
		Deluxe	€ 400,-	€ 854,50	
Telefoon: 070-3532100 Afdeling: Declaratie Hulpmiddelen Postbus 3036,2280 GA, Rijswijk Email: info@oomverzekeringen.nl	**Opmerkingen:**				

Gespecialiseerd in verzekeringen voor vertrekken uit of komen naar Nederland.

POLITIE ZORG POLIS	Basis € 454,50	Aanvullend pakket	Aanvullend Bedrag	Totale Vergoeding	UZOVI
PZP Politie Zorgpolis	Basis +	Jongeren Start	€ 0,-	€ 454,50	9664
	Aanvullend	Jongeren	€ 0,-	€ 454,50	Label CZ
	Indienen	Basis	€ 75,-	€ 529,50	
Telefoon: 013-5949727		Plus	€ 75,-	€ 529,50	
Afdeling: Declaratie Hulpmiddelen					
Postbus 4322, 5004 JH, Tilburg					
Email: info@pzp.nl	Opmerkingen:				

Het totaalbedrag van het haarwerk moet in één keer gedeclareerd worden. Dus niets bij 'Ontvangen eigen bijdrage (0432)' invullen. Er zijn 3 Basisverzekeringen: 'Zorg Bewust (natura)', 'Zorg op Maat Polis (combi)' en 'Zorgkeuze Polis (restitutie)'. Niet gecontracteerde zorgverleners ontvangen respectievelijk 70%, 75% en 100%. Klant moet bij niet gecontacteerde zorgverleners altijd vooraf bij de zorgverzekeraar toestemming vragen, motivatie van de verwijzer en een offerte opsturen. Haarwerken worden niet vergoed wanneer de 'niet gecontracteerde zorgverleners' geen SEMH HWK erkenning en/of een ANKO sectie haarwerken erkenning hebben. Alopecia Androgenetica is bij mannen geen reden om in aanmerking te komen voor een vergoeding. Er is geen vergoeding voor een reserve haarwerk (was/wissel). Geen vergoeding voor accessoires, zoals mutsjes e.d. (alternatieve hoofdbedekking).

POSTCODE ZORG collectief	Basis € 454,50	Aanvullend pakket	Aanvullend Bedrag	Totale Vergoeding	UZOVI
nationale nederlanden POSTCODE ZORG COLLECTIEF	Basis +	Start	€ 0,-	€ 454,50	9664
	Aanvullend	Extra	€ 200,- Alternatieve hoofdbedekking: € 75,-	€ 654,50	Collectief Nationale
	Indienen	Compleet	€ 500,- Alternatieve hoofdbedekking: € 75,-	€ 954,50	Nederlanden
Telefoon: 026-3535353					
Afdeling: Declaratie Hulpmiddelen					
Postbus 4016, 5004 JA, Tilburg					
Email: info@nn.nl	Opmerkingen:				

Het totaalbedrag van het haarwerk kan in één keer gedeclareerd worden. Dus niets bij 'Ontvangen eigen bijdrage (0432)' invullen. Er is 1 Basisverzekering: 'Zorg Keuzepolis (restitutie)'. Niet gecontracteerde zorgverleners ontvangen respectievelijk 100%. Klant moet bij niet gecontacteerde zorgverleners altijd vooraf bij de zorgverzekeraar toestemming vragen, motivatie van de verwijzer en een offerte opsturen. Haarwerken worden niet vergoed wanneer de 'niet gecontracteerde zorgverleners' geen SEMH HWK erkenning en/of een ANKO sectie haarwerken erkenning hebben. Alopecia Androgenetica is bij mannen geen reden om in aanmerking te komen voor een vergoeding. Er is geen vergoeding voor een reserve haarwerk (was/wissel). Geen vergoeding bij 'Start' voor accessoires, zoals mutsjes e.d. (alternatieve hoofdbedekking).

PRO LIFE	Basis € 454,50	Aanvullend pakket	Aanvullend Bedrag	Totale Vergoeding	UZOVI
PRO LIFE zorgverzekeringen	Basis +	Small	€ 0,-	€ 454,50	3311
	Aanvullend	Medium	€ 0,-	€ 454,50	Label Zilveren Kruis
	Indienen	Large	€ 100,- Alternatieve hoofbedekkingen € 100,-	€ 554,50	
Telefoon: 033-4228188		Extra Large	€ 200,- Alternatieve hoofbedekkingen € 100,-	€ 654,50	
Afdeling: Declaratie Hulpmiddelen					
Postbus 7001, 3000 KB, Amersfoort					
Email: hulpmiddelen@achmea.nl	**Opmerkingen:**				

Er zijn 2 Basisverzekeringen: 'Principe polis budget (natura)' en 'Principe polis (natura)'. Niet gecontracteerde zorgverleners ontvangen respectievelijk 75% en 75%. Klant moet bij niet gecontacteerde zorgverleners altijd vooraf bij de zorgverzekeraar toestemming vragen, motivatie van de verwijzer en een offerte opsturen. Haarwerken worden niet vergoed wanneer de 'niet gecontracteerde zorgverleners' geen SEMH HWK erkenning en/of een ANKO sectie haarwerken erkenning hebben. Androgenetica is bij mannen geen reden om in aanmerking te komen voor een vergoeding.

SALLAND	Basis € 454,50	Aanvullend pakket	Aanvullend Bedrag	Totale Vergoeding	UZOVI
Salland Zorgverzekeringen	Basis +	Start	€ 0,-	€ 454,50	3347
	Aanvullend	Compact	€ 0,-	€ 454,50	Verzekeraar ENO
	Indienen	Extra	€ 100,-	€ 554,50	
Telefoon: 0570-687446		Plus	€ 200,-	€ 654,50	
Afdeling: Declaratie Hulpmiddelen		Top	€ 300,-	€ 754,50	
Postbus 166, 7400 AD, Deventer					
Email: declaratie@eno.nl I	**Opmerkingen:**				

Er is 1 Basisverzekering: 'Basis (natura)''. Niet gecontracteerde zorgverleners ontvangen respectievelijk 90% . Klant moet bij niet gecontacteerde zorgverleners altijd vooraf bij de zorgverzekeraar toestemming vragen, motivatie van de verwijzer en een offerte opsturen. Haarwerken worden niet vergoed wanneer de 'niet gecontracteerde zorgverleners' geen SEMH HWK erkenning en/of een ANKO sectie haarwerken erkenning hebben. Androgenetica is bij mannen geen reden om in aanmerking te komen voor een vergoeding. Geen vergoeding voor accessoires, zoals mutsjes e.d. (alternatieve hoofdbedekking).
Salland is een regionale zorgverzekeraar voor Gelderland en Overijssel en met name in Deventer en omgeving.

STAD HOLLAND	Basis € 454,50	Aanvullend pakket	Aanvullend Bedrag	Totale Vergoeding	UZOVI
stad holland zorgverzekeraar	Basis indienen	Standaard	€ 0,-	€ 454,50	7037
	Niet	Jongeren	€ 0,-	€ 454,50	Verzekeraar DSW
	Aanvullend	Compact	€ 0,-	€ 454,50	Gelieerd
Telefoon: 010-2466480		Uitgebreid	€ 135,-	€ 589,50	
Afdeling: Declaratie Hulpmiddelen		Extra Uitgebreid	€ 135,-	€ 589,50	
Postbus 173, 3100 AD, Schiedam					
Email: info@stadholland.nl	**Opmerkingen:**				

Er is 1 Basisverzekering: 'Basis Stad Holland' (restitutie),. Niet gecontracteerde zorgverleners ontvangen gemiddeld 75%. Klant moet bij niet gecontacteerde zorgverleners altijd vooraf bij de zorgverzekeraar toestemming vragen, motivatie van de verwijzer en een offerte opsturen. Alopecia Androgenetica is bij mannen geen reden om in aanmerking te komen voor een vergoeding. Geen vergoeding voor een reserve haarwerk. Geen vergoeding voor accessoires, zoals mutsjes e.d. (alternatieve hoofdbedekking).

STUDENTEN goed verzekerd	Basis € 454,50	Aanvullend pakket	Aanvullend Bedrag	Totale Vergoeding	UZOVI
studenten goed verzekerd	Basis +	Basis	€ 0,-	€ 454,50	3311
	Aanvullend	AV 1 ster	€ 0,-	€ 454,50	Collectief Zilveren Kruis
Telefoon: 071-7510099 (keuze 6)	Indienen	AV 2 sterren	€ 0,-	€ 454,50	
Afdeling: Declaratie Hulpmiddelen		AV 3 sterren	€ 100,- Alternatieve hoofbedekkingen € 100,-	€ 554,50	
Postbus 7001,3000 BK, Rotterdam		AV 4 sterren	€ 200,- Alternatieve hoofbedekkingen € 100,-	€ 654,50	
Email: hulpmiddelen@zilverenkruis.nl	Opmerkingen:				

Er zijn 3 Basisverzekeringen: 'Budget (natura)', 'Zeker(combi van natura en restitutie)' en 'Exclusief (restitutie)'. Niet gecontracteerde zorgverleners ontvangen respectievelijk 75%, 75% en 100% . Klant moet bij niet gecontacteerde zorgverleners altijd vooraf bij de zorgverzekeraar toestemming vragen, motivatie van de verwijzer en een offerte opsturen. Haarwerken worden niet vergoed wanneer de 'niet gecontracteerde zorgverleners' geen SEMH HWK erkenning en/of een ANKO sectie haarwerken erkenning hebben. Androgenetica is bij mannen geen reden om in aanmerking te komen voor een vergoeding. Naast haarwerken wordt ook de Toupim haarband op dezelfde manier vergoed mits gemaakt van het eigen haar van de klant, alleen is daar altijd toestemming (machtiging) voor nodig.

UMC	Basis € 454,50	Aanvullend pakket	Aanvullend Bedrag		Totale Vergoeding	UZOVI
umc zorgverzekering	Basis indienen	Extra Zorg Instap	€ 0,-		€ 454,50	0736
	Niet	Extra Zorg 1	€ 0,-		€ 454,50	Verzekeraar VGZ
	Aanvullend	Extra Zorg 2	€ 250,-	Of tegemoetkoming kosten mutssja	€ 704,50	
Telefoon: 0900-8018		Extra Zorg 3	€ 500,-	Of tegemoetkoming kosten mutssja	€ 954,50	
Afdeling: Declaratie Hulpmiddelen						
Postbus 25030,5600 RS, Eindhoven						
Email: info@umc.nl	**Opmerkingen:**	**Budget verzekering**				

Er zijn 2 Basisverzekeringen: 'Ruime Keuze (natura)' en 'Eigen Keuze (restitutie)'. Niet gecontracteerde zorgverleners ontvangen respectievelijk 80% en 100% . Klant moet bij niet gecontacteerde zorgverleners altijd vooraf bij de zorgverzekeraar toestemming vragen. Eens per 5 jaar mag een reservehaarwerk worden aangevraagd met een maximale vergoeding alleen vanuit de basisverzekering. Bij vervanging van een haarwerk voor een vrouw binnen 12 maanden moet de zorgverlener vooraf toestemming vragen aan de zorgverzekeraar. Bij het declareren van een haarwerk voor een man moet altijd vooraf toestemming door de zorgverlener aan de zorgverzekeraar gevraagd worden. Alopecia Androgenetica is bij mannen geen reden om in aanmerking te komen voor een vergoeding. Behalve een of tegemoetkoming kosten mutssja bij Zorg 2 en Zorg 3, verder geen vergoeding voor accessoires, zoals mutsjes e.d. (alternatieve hoofdbedekking).

UNITED CONSUMERS	Basis € 454,50	Aanvullend pakket	Aanvullend Bedrag		Totale Vergoeding	UZOVI
united consumers	Basis +	ZorgZeker 1	€ 0,-		€ 454,50	7095
	Aanvullend	ZorgZeker 2	€ 250,-	Of tegemoetkoming kosten mutssja	€ 704,50	Collectief VGZ
	Indienen	ZorgZeker 3	€ 500,-	Of tegemoetkoming kosten mutssja	€ 954,50	
Telefoon: 040-2350560						
Afdeling: Declaratie Hulpmiddelen						
Postbus 445, 5600 AK, Eindhoven						
Email: zorg@unitedconsumers.com	**Opmerkingen:**					

Er zijn 3 Basisverzekeringen: 'Basis Keuze(natura)', 'Ruime Keuze (natura)' en 'Eigen Keuze (restitutie)'. Niet gecontracteerde zorgverleners ontvangen respectievelijk 70%, 80% en 100% . Klant moet bij niet gecontacteerde zorgverleners altijd vooraf bij de zorgverzekeraar toestemming vragen. Eens per 5 jaar mag een reservehaarwerk worden aangevraagd met een maximale vergoeding alleen vanuit de basisverzekering. Bij vervanging van een haarwerk voor een vrouw binnen 12 maanden moet de zorgverlener vooraf toestemming vragen aan de zorgverzekeraar. Bij het declareren van een haarwerk voor een man moet altijd vooraf toestemming door de zorgverlener aan de zorgverzekeraar gevraagd worden.
Alopecia Androgenetica is bij mannen geen reden om in aanmerking te komen voor een vergoeding. Behalve tegemoetkoming kosten mutssja bij 'ZorgZeker 2'en 'ZorgZeker 3', verder geen vergoeding voor accessoires, zoals mutsjes e.d. (alternatieve hoofdbedekking).
Er zijn ook nog de aanvullende pakketten met de namen 'UC ZorgBasis', 'UC ZorgCombi'en 'UC ZorgStart', geen van allen vergoedt een aanvullend bedrag.

UNIVÉ	Basis € 454,50	Aanvullend pakket	Aanvullend Bedrag		Totale Vergoeding	UZOVI
	Basis indienen	Goed	€ 0,-		€ 454,50	0101
	Niet	Beter	€ 250,-	Of tegemoetkoming kosten mutssja	€ 704,50	Verzekeraar VGZ
	Aanvullend	Best	€ 500,-	Of tegemoetkoming kosten mutssja	€ 954,50	
Telefoon: 040-2975748		Goed collectief	€ 0,-		€ 454,50	
Afdeling: Declaratie Hulpmiddelen		Beter collectief	€ 250,-	Of tegemoetkoming kosten mutssja	€ 704,50	
Postbus 25030, 5600 RS, Eindhoven		Best collectief	€ 500,-	Of tegemoetkoming kosten mutssja	€ 954,50	
		Compact Gemeente	€ 250,-	Of tegemoetkoming kosten mutssja	€ 704,50	
		Compleet Gemeente	€ 250,-	Of tegemoetkoming kosten mutssja	€ 704,50	
Email: info@unive.nl	**Opmerkingen:**					

Er zijn 3 Basisverzekeringen: 'Zorg Select(natura)', 'Zorg Geregeld (natura)' en 'Zorg Vrij (restitutie)'. Niet gecontracteerde zorgverleners ontvangen respectievelijk 65%, 80% en 100% . Klant moet bij niet gecontacteerde zorgverleners altijd vooraf bij de zorgverzekeraar toestemming vragen. Eens per 5 jaar mag een reservehaarwerk worden aangevraagd met een maximale vergoeding alleen vanuit de basisverzekering. Bij vervanging van een haarwerk voor een vrouw binnen 12 maanden moet de zorgverlener vooraf toestemming vragen aan de zorgverzekeraar. Bij het declareren van een haarwerk voor een man moet altijd vooraf toestemming door de zorgverlener aan de zorgverzekeraar gevraagd worden. Alopecia Androgenetica is bij mannen geen reden om in aanmerking te komen voor een vergoeding. Behalve een of tegemoetkoming kosten mutssja bij Beter, Best, Compact en Compleet, verder geen vergoeding voor accessoires, zoals mutsjes e.d. (alternatieve hoofdbedekking).

VGZ	Basis € 454,50	Aanvullend pakket	Aanvullend Bedrag		Totale Vergoeding	UZOVI
	Basis indienen	Instap	€ 0,-		€ 454,50	7095
	Niet	Goed	€ 0,-	Of tegemoetkoming kosten mutssja	€ 454,50	Verzekeraar VGZ
	Aanvullend	Beter	€ 250,-	Of tegemoetkoming kosten mutssja	€ 704,50	
Telefoon: 040-2975748		Best	€ 500,-	Of tegemoetkoming kosten mutssja	€ 954,50	
Afdeling: Declaratie Hulpmiddelen		Gemeentepakketten	€ 250,-		€ 704,50	
Postbus 445, 5600 AK, Eindhoven						
Email: declaratie.hulpmiddelen@vgz.nl	**Opmerkingen:**					

Er zijn 3 Basisverzekeringen: 'Basis Keuze(natura)', 'Ruime Keuze (natura)' en 'Eigen Keuze (restitutie)'. Niet gecontracteerde zorgverleners ontvangen respectievelijk 70%, 80% en 100% . Klant moet bij niet gecontacteerde zorgverleners altijd vooraf bij de zorgverzekeraar toestemming vragen. Eens per 5 jaar mag een reservehaarwerk worden aangevraagd met een maximale vergoeding alleen vanuit de basisverzekering. Bij vervanging van een haarwerk voor een vrouw binnen 12 maanden moet de zorgverlener vooraf toestemming vragen aan de zorgverzekeraar. Bij het declareren van een haarwerk voor een man moet altijd vooraf toestemming door de zorgverlener aan de zorgverzekeraar gevraagd worden. Alopecia Androgenetica is bij mannen geen reden om in aanmerking te komen voor een vergoeding. Behalve een of tegemoetkoming kosten mutssja bij Beter en Best, verder geen vergoeding voor accessoires, zoals mutsjes e.d. (alternatieve hoofdbedekking).

VGZbewuzt	Basis € 454,50	Aanvullend pakket	Aanvullend Bedrag	Totale Vergoeding	UZOVI
	Basis indienen	Alternatief Beter	€ 0,-	€ 454,50	7095
	Niet	Alternatief Goed	€ 0,-	€ 454,50	Label VGZ
	Aanvullend	Buitenland Beter	€ 0,-	€ 454,50	
Telefoon: 0900-7490499		Buitenland Goed	€ 0,-	€ 454,50	
Afdeling: Declaratie Hulpmiddelen		Fysio Beter	€ 0,-	€ 454,50	
Postbus 25150,5600 RS, Eindhoven		Fysio Goed	€ 0,-	€ 454,50	
Email: service@bewuzt.nl	**Opmerkingen:**				

Er is 1 Basisverzekering: 'Bewuzt Basis (natura)'. Niet gecontracteerde zorgverleners ontvangen 65%. Klant moet bij niet gecontacteerde zorgverleners altijd vooraf bij de zorgverzekeraar toestemming vragen. Eens per 5 jaar mag een reservehaarwerk worden aangevraagd met een maximale vergoeding alleen vanuit de basisverzekering. Bij vervanging van een haarwerk voor een vrouw binnen 12 maanden moet de zorgverlener vooraf toestemming vragen aan de zorgverzekeraar. Bij het declareren van een haarwerk voor een man moet altijd vooraf toestemming door de zorgverlener aan de zorgverzekeraar gevraagd worden. Alopecia Androgenetica is bij mannen geen reden om in aanmerking te komen voor een vergoeding. Geen vergoeding voor accessoires, zoals mutsjes e.d.

VinkVink	Basis € 454,50	Aanvullend pakket	Aanvullend Bedrag	Totale Vergoeding	UZOVI
	Basis indienen	Buitenland	€ 0,-	€ 454,50	3332
	Niet	Bundel	€ 0,-	€ 454,50	Label Menzis
	Aanvullend				
Telefoon: 088-2224040					
Afdeling: Team Verzekerdennota's					
Postbus 75000,7500 KC, Enschede					
Email: info@menzis.nl	**Opmerkingen:**				

Er is 1 Basisverzekeringen: 'Basis (natura)'

VvAA	Basis € 454,50	Aanvullend pakket	Aanvullend Bedrag	Totale Vergoeding	UZOVI
Telefoon: 030-6396260 Afdeling: Declaratie Hulpmiddelen Postbus 8153, 3503 RD, Utrecht Email: info@vvaa.nl	Basis + Aanvullend Indienen	Start	€ 0,-	€ 454,50	3343
		Student	€ 0,-	€ 454,50	Label ONVZ
		Plus	€ 0,-	€ 454,50	
		Optimaal	€ 250,-	€ 704,50	
		Top	€ 500,-	€ 954,50	
		Excellent	€ 1.000,-	€ 1.054,50	
	Opmerkingen:				

Er is 1 Basisverzekering: 'Basis'' (combi),. Niet gecontracteerde zorgverleners ontvangen 100%. Klant moet bij niet gecontacteerde zorgverleners altijd vooraf bij de zorgverzekeraar toestemming vragen, motivatie van de verwijzer en een offerte opsturen. Alopecia Androgenetica is bij mannen geen reden om in aanmerking te komen voor een vergoeding. Geen vergoeding voor een reserve haarwerk. Geen vergoeding voor accessoires, zoals mutsjes e.d. (alternatieve hoofdbedekking).

ZEKUR	Basis € 454,50	Aanvullend pakket	Aanvullend Bedrag	Totale Vergoeding	UZOVI
Telefoon: 0900-2593587 Afdeling: Declaratie Hulpmiddelen Postbus 25150, 5600 RS, Eindhoven Email: info@zekur.nl	Basis indienen Niet Aanvullend	Zekur Buitenland	€ 0,-	€ 454,50	0101
		Zekur Fysiotherapie	€ 0,-	€ 454,50	Label Univé
		Extra Zekur Zorg	€ 250,- Of tegemoetkoming kosten mutssja	€ 704,50	3361
					Gewoon ZEKUR polis Label Univé
	Opmerkingen:	**Budget verzekering**			

Er zijn 2 Basisverzekeringen: 'Gewoon Zekur Zorg(natura)', ' Gewoon Zekur Zorg Vrij (restitutie)'. Niet gecontracteerde zorgverleners ontvangen respectievelijk 80% en 100% . Klant moet bij niet gecontacteerde zorgverleners altijd vooraf bij de zorgverzekeraar toestemming vragen. Eens per 5 jaar mag een reservehaarwerk worden aangevraagd met een maximale vergoeding alleen vanuit de basisverzekering. Bij vervanging van een haarwerk voor een vrouw binnen 12 maanden moet de zorgverlener vooraf toestemming vragen aan de zorgverzekeraar. Bij het declareren van een haarwerk voor een man moet altijd vooraf toestemming door de zorgverlener aan de zorgverzekeraar gevraagd worden. Alopecia Androgenetica is bij mannen geen reden om in aanmerking te komen voor een vergoeding. Behalve een of tegemoetkoming kosten mutssja bij Extra Zekur Zorg, verder geen vergoeding voor accessoires, zoals mutsjes e.d. (alternatieve hoofdbedekking).

ZIEZO	Basis € 454,50	Aanvullend pakket	Aanvullend Bedrag	Totale Vergoeding	UZOVI
Zilveren Kruis ZieZo	Basis +	Aanvullend 1	€ 0,-	€ 454,50	3311
Telefoon: 071-7510025	Aanvullend	Werelddekkend	€ 0,-	€ 454,50	Label Zilveren Kruis
Afdeling: Declaratie Hulpmiddelen	Indienen				
Postbus 444, 2300 AK, Leiden					
Email: info@ziezo.nl	Opmerkingen:				

Er zijn 3 Basisverzekeringen: 'Budget (natura)', 'Zeker(combi van natura en restitutie)' en 'Exclusief (restitutie)'. Niet gecontracteerde zorgverleners ontvangen respectievelijk 75%, 75% en 100% . Klant moet bij niet gecontacteerde zorgverleners altijd vooraf bij de zorgverzekeraar toestemming vragen, motivatie van de verwijzer en een offerte opsturen. Haarwerken worden niet vergoed wanneer de 'Niet gecontracteerde zorgverleners' geen SEMH HWK erkenning en/of een ANKO sectie haarwerken erkenning hebben. Androgenetica is bij mannen geen reden om in aanmerking te komen voor een vergoeding. Naast haarwerken wordt ook de Toupim haarband op dezelfde manier vergoed mits gemaakt van het eigen haar van de klant, alleen is daar altijd toestemming (machtiging) voor nodig.

ZILVEREN KRUIS	Basis € 454,50	Aanvullend pakket	Aanvullend Bedrag	Totale Vergoeding	UZOVI
ZilverenKruis | achmea	Basis +	Basis Plus /Student	€ 0,-	€ 454,50	3311
	Aanvullend	1 Ster /Student	€ 0,-	€ 454,50	Verzekeraar Zilveren
	Indienen	2 Sterren /Student	€ 0,-	€ 454,50	Kruis
Telefoon: 071-7510099 (keuze 5)		3 Sterren /Student	€ 100,- Alternatieve hoofbedekkingen € 100,-	€ 554,50	
Afdeling: Declaratie Hulpmiddelen		4 Sterren /Student	€ 200,- Alternatieve hoofbedekkingen € 100,-	€ 654,50	
Postbus 7001,3000 BK, Rotterdam					
Email: hulpmiddelen@zilverenkruis.nl	**Opmerkingen:**				

Er zijn 3 Basisverzekeringen: 'Budget (natura)', 'Zeker(combi van natura en restitutie)' en 'Exclusief (restitutie)'. Niet gecontracteerde zorgverleners ontvangen respectievelijk 75%, 75% en 100% . Klant moet bij niet gecontacteerde zorgverleners altijd vooraf bij de zorgverzekeraar toestemming vragen, motivatie van de verwijzer en een offerte opsturen. Haarwerken worden niet vergoed wanneer de 'Niet gecontracteerde zorgverleners' geen SEMH HWK erkenning en/of een ANKO sectie haarwerken erkenning hebben. Androgenetica is bij mannen geen reden om in aanmerking te komen voor een vergoeding. Naast haarwerken wordt ook de Toupim haarband op dezelfde manier vergoed mits gemaakt van het eigen haar van de klant, alleen is daar altijd toestemming (machtiging) voor nodig.

ZORG EN ZEKERHEID	Basis € 454,50	Aanvullend pakket	Aanvullend Bedrag	Totale Vergoeding	UZOVI
Zorg en Zekerheid zorgverzekeraar	Basis +	Gemak	€ 0,-	€ 454,50	7085
	Aanvullend	Sure /Student	€ 0,-	€ 454,50	Verzekeraar Zorg en
	Indienen	GeZZin Compact	€ 0,-	€ 454,50	Zekerheid
Telefoon; 071-5825847		Basis /Student	€ 70,-	€ 524,50	
Afdeling: Declaratie Hulpmiddelen		Standaard /Student	€ 70,-	€ 524,50	
Antwoordnummer 12030, 2300 VC,		GeZZin /Student	€ 140,-	€ 594,50	
Leiden		Plus /Student	€ 140,-	€ 594,50	
		Top /Student	€ 140,-	€ 594,50	
Email:declaraties@zorgenzekerheid.nl	**Opmerkingen:**				

Er zijn 3 Basisverzekeringen: 'Zorg Gemak polis(natura)', 'Zorg Zeker polis (combi van natura en restitutie)' en 'Zorg Vrij polis(restitutie)'. Niet gecontracteerde zorgverleners ontvangen respectievelijk 75%, 80%, en 100%. Klant moet bij niet gecontacteerde zorgverleners altijd vooraf bij de zorgverzekeraar toestemming vragen, motivatie van de verwijzer en een offerte opsturen. Haarwerken worden niet vergoed wanneer de 'Niet gecontracteerde zorgverleners' geen SEMH HWK erkenning en/of een ANKO sectie haarwerken erkenning hebben. Androgenetica is bij mannen geen reden om in aanmerking te komen voor een vergoeding. Naast haarwerken wordt ook de Toupim haarband op dezelfde manier vergoed mits gemaakt van het eigen haar van de klant, alleen is daar altijd toestemming (machtiging) voor nodig. Geen vergoeding voor een reserve haarwerk. Verder geen vergoeding voor accessoires, zoals mutsjes e.d. (alternatieve hoofdbedekking).
Zorg en Zekerheid is een regionale zorgverzekeraar voor Leiden en omgeving.

ZORGZAAM	Basis € 454,50	Aanvullend pakket	Aanvullend Bedrag	Totale Vergoeding	UZOVI
Zorgzaam	Basis indienen	Ster 1	€ 0,-	€ 454,50	7095
	Niet	Ster 2	€ 250,-	€ 704,50	Label VGZ
Telefoon: 040-2975748	Aanvullend	Ster 3	€ 250,-	€ 704,50	
Afdeling: Declaratie Hulpmiddelen		Ster 4	€ 500,-	€ 954,50	
Postbus 445, 5600 AK, Eindhoven		Ster 5	€ 500,-	€ 954,50	
Email: contact@zorgzaamverzekerd.nl	**Opmerkingen:**				

Er is 1 Basisverzekering: 'Zorgzaam Basis (natura)'. Niet gecontracteerde zorgverleners ontvangen 80%. Klant moet bij niet gecontacteerde zorgverleners altijd vooraf bij de zorgverzekeraar toestemming vragen. Eens per 5 jaar mag een reservehaarwerk worden aangevraagd met een maximale vergoeding alleen vanuit de basisverzekering. Bij vervanging van een haarwerk voor een vrouw binnen 12 maanden moet de zorgverlener vooraf toestemming vragen aan de zorgverzekeraar. Bij het declareren van een haarwerk voor een man moet altijd vooraf toestemming door de zorgverlener aan de zorgverzekeraar gevraagd worden. Alopecia Androgenetica bij mannen is geen reden om in aanmerking te komen voor een vergoeding. Geen vergoeding voor accessoires, zoals mutsjes e.d. (alternatieve hoofdbedekking).

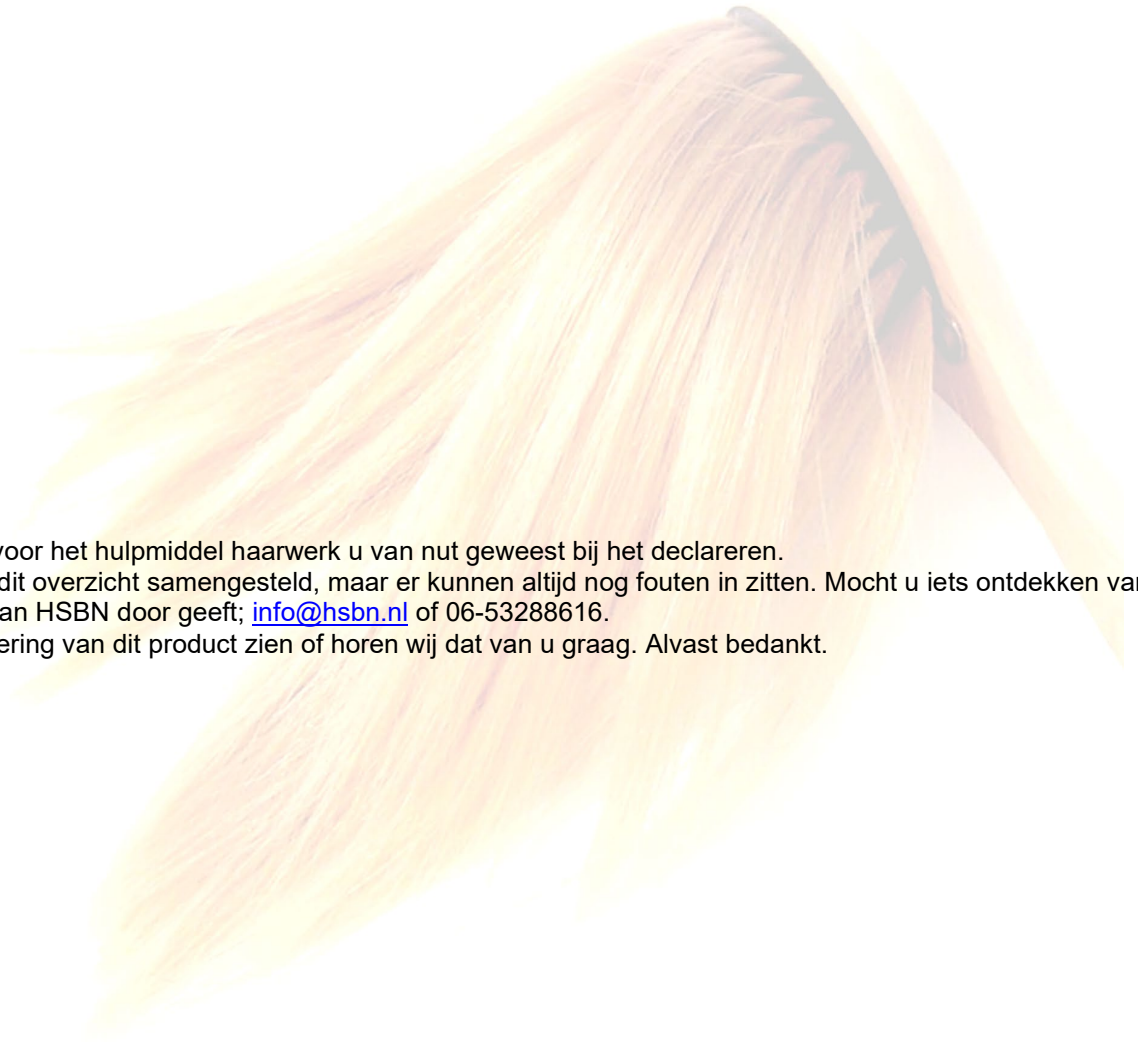

Hopelijk is dit overzicht van vergoedingen voor het hulpmiddel haarwerk u van nut geweest bij het declareren.
Met de grootst mogelijke zorgvuldigheid is dit overzicht samengesteld, maar er kunnen altijd nog fouten in zitten. Mocht u iets ontdekken van niet correct is dan wordt het zeer gewaardeerd als u dit aan HSBN door geeft; info@hsbn.nl of 06-53288616.
Ook wanneer u suggesties heeft ter verbetering van dit product zien of horen wij dat van u graag. Alvast bedankt.